

PLANTA BAJA



FOTO Nº 1



FOTO Nº 4



FOTO Nº 2

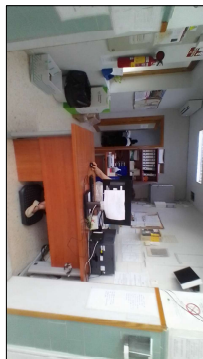

FOTO Nº 5

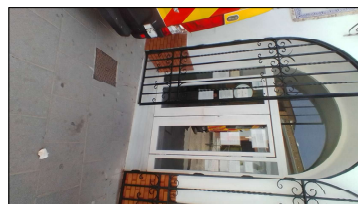

FOTO Nº 3

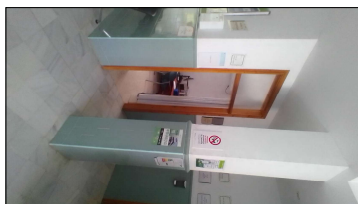

FOTO Nº 6

PLAN DE ACCESIBILIDAD
AYUNTAMIENTO DE AZNALCOLLAR (SEVILLA)

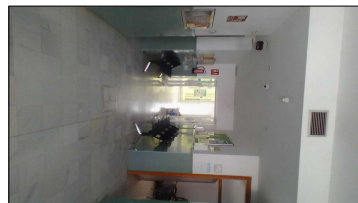
PROMOTOR: Ayuntamiento de Aznalcóllar (Sevilla)

PLANO: CONSULTORIO MÉDICO

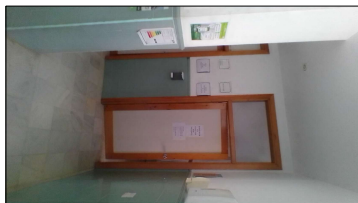
A-10 REPORTEAJE FOTOGRÁFICO

JUANI GNACIO TOMICO SANTOS

INGENIERO DE CAMINOS, CANALES Y PUERTOS, COLEGIADO Nº 7483

FECHA: AENA-2025-01

FECHA: Mayo, 2025

ESCALA: 1:100

El presente documento es una copia digitalizada de un documento original. El original es el que se encuentra en el expediente de obra. Este documento es una copia digitalizada de un documento original. El original es el que se encuentra en el expediente de obra. Este documento es una copia digitalizada de un documento original. El original es el que se encuentra en el expediente de obra.



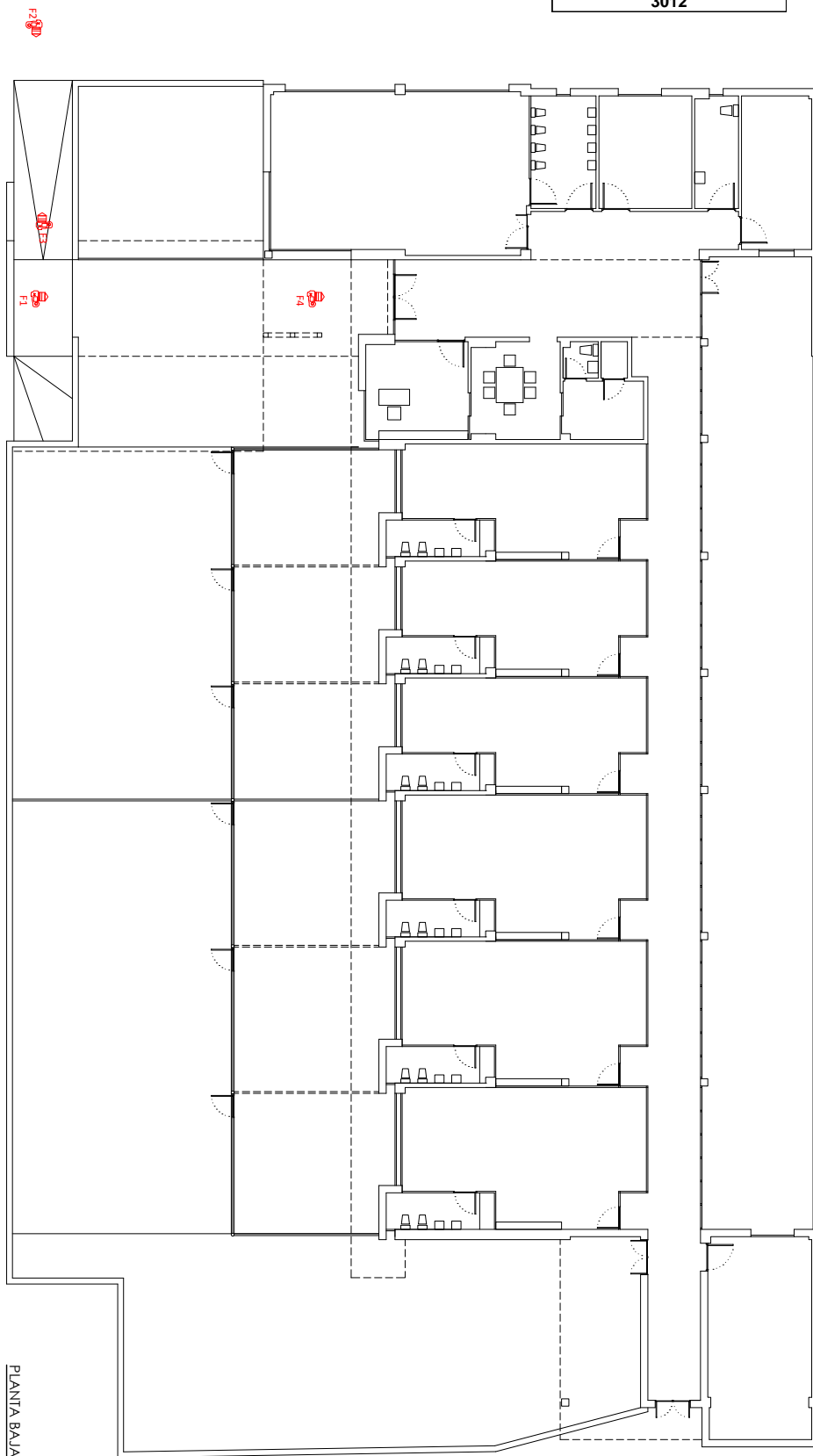

PLANTA BAJA



FOTO Nº 1



FOTO Nº 2



FOTO Nº 3



FOTO Nº 4

PLAN DE ACCESIBILIDAD
AYUNTAMIENTO DE AZNALCOLLAR (SEVILLA)

PROMOTOR: Ayuntamiento de Aznalcóllar (Sevilla)

PLANO: ESCUELA INFANTIL HERMANAS DE BEFANIA

A-13 REPORTEAJE FOTOGRÁFICO

JUANI IGNACIO TOMICO SANTOS

INGENIERO DE CAMINOS, CANALES Y PUERTOS, COLEGIADO Nº 7483

FECHA: AZNALCOLLAR, 2025-01

ESCALA: Mayo, 2025

ESCALA: 1:100

INFORMACIÓN SOBRE EL DISEÑO DE ACCESIBILIDAD Y USABILIDAD PARA PERSONAS CON DISCAPACIDAD: Este documento incorpora firmas electrónicas reconocidas de acuerdo a la Ley 6/2020, de 11 de noviembre, reguladora de determinados aspectos de los servicios electrónicos de confianza. En caso de ser necesario, podrá consultarse la información en el sitio web de la Diputación Provincial de Sevilla. Para más información, consulte el sitio web de la Diputación Provincial de Sevilla.

Código Seguro de Verificación	IV7TSX7PHNPOJDUC2DYAAT2QMA	Fecha	22/07/2025 12:05:52
Normativa	Este documento incorpora firma electrónica reconocida de acuerdo a la ley 6/2020, de 11 de noviembre, reguladora de determinados aspectos de los servicios electrónicos de confianza.		
Firmante	JUAN IGNACIO TOMICO SANTOS		
Url de verificación	https://portal.dipusevilla.es/vfirma/code/IV7TSX7PHNPOJDUC2DYAAT2QMA	Página	4/50



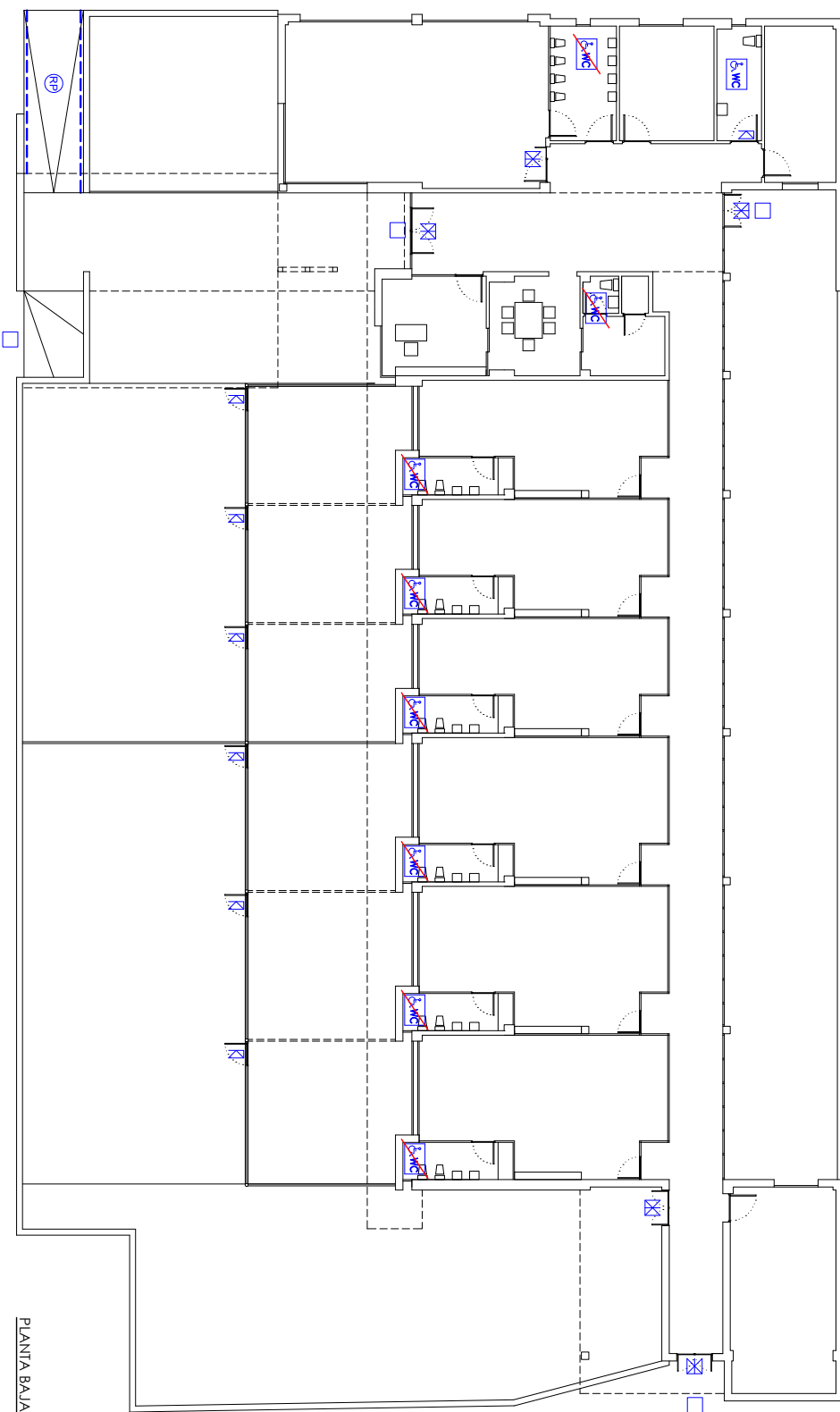

<p>ESPACIOS INTERIORES AL MISMO NIVEL</p> <p>ACCESOS Y RECORRIDOS (Reglamento art. 64.1 DB-SUA Anexo A)</p> <ul style="list-style-type: none"> <input type="checkbox"/> Eliminación de desnivel mediante rampa <input checked="" type="checkbox"/> Eliminación de desnivel mediante alfombra <input checked="" type="checkbox"/> Disposición en serie con elemento sobre el desnivel <p>ESPACIOS PARA EL CÍRCULO VESTIBULAR Y PASILLOS (Reg. art. 66.1 DB-SUA Anexo A)</p> <p>VESTIBULOS Y PASILLOS</p> <ul style="list-style-type: none"> <input checked="" type="checkbox"/> Ampliación y/o modificación de vestibulos y pasillos para dar huecos de paso (Reglamento art. 67.1 DB-SUA Anexo A) <p>PUEBTAS</p> <ul style="list-style-type: none"> <input checked="" type="checkbox"/> Ampliación y/o modificación de huecos de paso <input checked="" type="checkbox"/> Eliminación y/o modificación de ventanas 	<p>ESPACIOS INTERIORES ENTRE DISTINTOS NIVELES</p> <p>ACCESOS A DISTINTAS PLANTAS (Reg. art. 69.2.1.d) DB-SUA 9)</p> <ul style="list-style-type: none"> <input checked="" type="checkbox"/> Adaptación y/o modificación de escaleras accesible <input checked="" type="checkbox"/> Escalera inmovilizable <input checked="" type="checkbox"/> Colocación de tiras antideslizantes <input checked="" type="checkbox"/> Colocación de barandales o cerramientos accesibles <input checked="" type="checkbox"/> Adaptación y/o modificación de rampas accesibles <input checked="" type="checkbox"/> Rampa inmovilizable <p>ACCIONES ACCESIBLES (Reglamento art. 74. DB-SUA Anexo A)</p> <ul style="list-style-type: none"> <input checked="" type="checkbox"/> Colocación o adaptación de accionadores accesibles <p>PLAZAS Y ESPACIOS RESERVADOS EN SALAS, RECORRIDOS Y ESPACIOS EXTERIORES O INTERIORES (Reg. art. 76. DB-SUA 9 y Anexo A)</p> <ul style="list-style-type: none"> <input checked="" type="checkbox"/> Colocación o adaptación de dicha señalización 	<p>DEPENDENCIAS QUE REQUIERAN CONDICIONES DE INTELIGIBILIDAD</p> <p>ACCESOS POR NORMATIVAS ESPECÍFICAS (Reg. art. 7.7. DB-SUA 9 y Anexo A)</p> <ul style="list-style-type: none"> <input checked="" type="checkbox"/> Adaptación de sillas accesorias <input checked="" type="checkbox"/> Aviso inmovilizable <p>VENTANAS, PUERTAS Y PROTECCIONES (Reg. art. 78. DB-SUA 9 y Anexo A)</p> <ul style="list-style-type: none"> <input checked="" type="checkbox"/> Adaptación de ventanas, puertas o protecciones accesibles <input checked="" type="checkbox"/> Ventanas, puertas o protecciones inmovilizables 	<p>APARCAMIENTOS DE UTILIZACIÓN COLECTIVA EN ESPACIOS EXTERIORES O INTERIORES ADOSADOS A LOS EDIFICIOS</p> <p>APARCAMIENTOS (Reg. art. 30.1 DB-SUA 9, Anexo A)</p> <ul style="list-style-type: none"> <input checked="" type="checkbox"/> Preparado o adaptación de plaza reservada para personas con discapacidad <p>PISCINAS COLECTIVAS</p> <p>GRASA O EL SILLÓN INMOVILIZABLE (COMERCIALIZADO) (Reg. art. 9.1 DB-SUA 9)</p> <ul style="list-style-type: none"> <input checked="" type="checkbox"/> Colocación de elevador accesible <input checked="" type="checkbox"/> Especial EN ACCESIBLE EN PISCINA (Reg. 30.10.09, art. 66. DB-SUA) <input checked="" type="checkbox"/> Ventilador de exterior accesible 	<p>EQUIPAMIENTO Y MOBILIARIO</p> <p>PLANTAS DE ATENCIÓN Y VITAMINACIÓN ACCESIBLE (Reg. art. 9.1 DB-SUA 9 y Anexo A)</p> <ul style="list-style-type: none"> <input checked="" type="checkbox"/> Adaptación de mobiliario accesible <input checked="" type="checkbox"/> Mobiliario inmovilizable
---	--	--	--	---

PLAN DE ACCESIBILIDAD	
AYUNTAMIENTO DE AZNALCOLLAR (SEVILLA)	
PROMOTOR:	Ayuntamiento de Aznalcóllar (Sevilla)
PLANO:	PROPUESTA DE INTERVENCIÓN
A-15:	ESCUELA INFANTIL HERMANAS DE BETANIA
JUANI IGNACIO TOMICO SANTOS	
INGENIERO DE CAMINOS, CANALES Y PUERTOS, COLEGIADO N.º 7483	
FECHA:	MAYO, 2025
ESCALA:	1:100
OPORTE:	ALNA-2025-01

Código Seguro de Verificación	IV7TSX7PHNPOJDUC2DYAAT2QMA	Fecha	22/07/2025 12:05:52
Normativa	Este documento incorpora firma electrónica reconocida de acuerdo a la ley 6/2020, de 11 de noviembre, reguladora de determinados aspectos de los servicios electrónicos de confianza.		
Firmante	JUAN IGNACIO TOMICO SANTOS		
Url de verificación	https://portal.dipusevilla.es/vfirma/code/IV7TSX7PHNPOJDUC2DYAAT2QMA	Página	6/50



EDIFICIO DEPENDENCIA POLICIA LOCAL

PLANTA BAJA



FOTO Nº 1



FOTO Nº 2

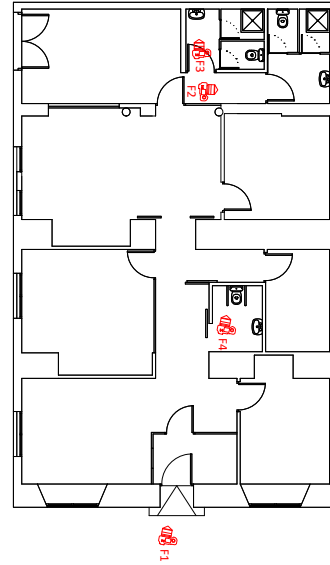

FOTO Nº 3



FOTO Nº 4

EDIFICIO SALA DE CONFERENCIAS

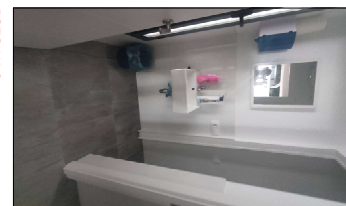
PLANTA BAJA



FOTO Nº 1



FOTO Nº 2

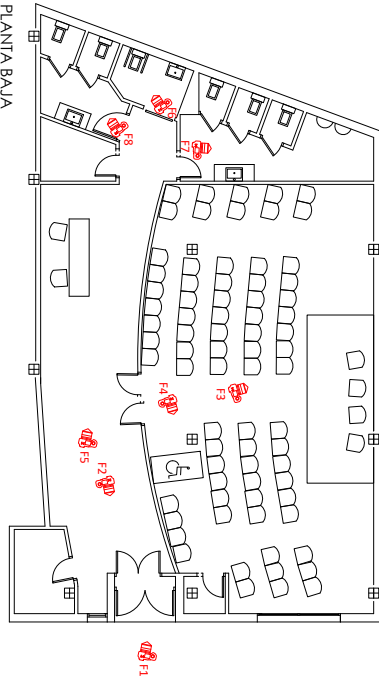

FOTO Nº 3



FOTO Nº 4

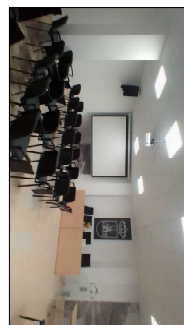

FOTO Nº 5



FOTO Nº 6

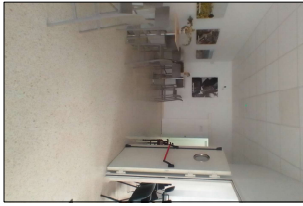

FOTO Nº 7

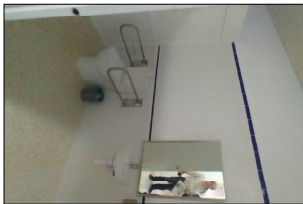

FOTO Nº 8

PLAN DE ACCESIBILIDAD
AYUNTAMIENTO DE AZNALCOLLAR (SEVILLA)

PROMOTOR: Ayuntamiento de Aznalcóllar (Sevilla)

PLANO: DEPENDENCIAS POLICIA LOCAL Y SALA DE CONFERENCIAS

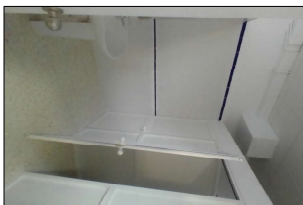
A-16 REPORTEAJE FOTOGRÁFICO

JUANI IGNACIO TOMICO SANTOS

INGENIERO DE CAMINOS, CANALES Y PUERTOS, COLEGIADO Nº 7483

FECHA: AUNA-2025-01

FECHA: Mayo, 2025

ESCALA: 1:100

ESTE DOCUMENTO SE HA CREADO UTILIZANDO EL SISTEMA DE FIRMAS ELECTRONICAS DE CONFIANZA DEL AYUNTAMIENTO DE AZNALCOLLAR. PARA MAS INFORMACION, VISITE EL PORTAL DE SERVICIOS ELECTRONICOS DE CONFIANZA DEL AYUNTAMIENTO DE AZNALCOLLAR EN EL SIGUIENTE ENLACE: <https://portal.dipusevilla.es/vfirma/code/IV7TSX7PHNPOJDUC2DYAAT2QMA>



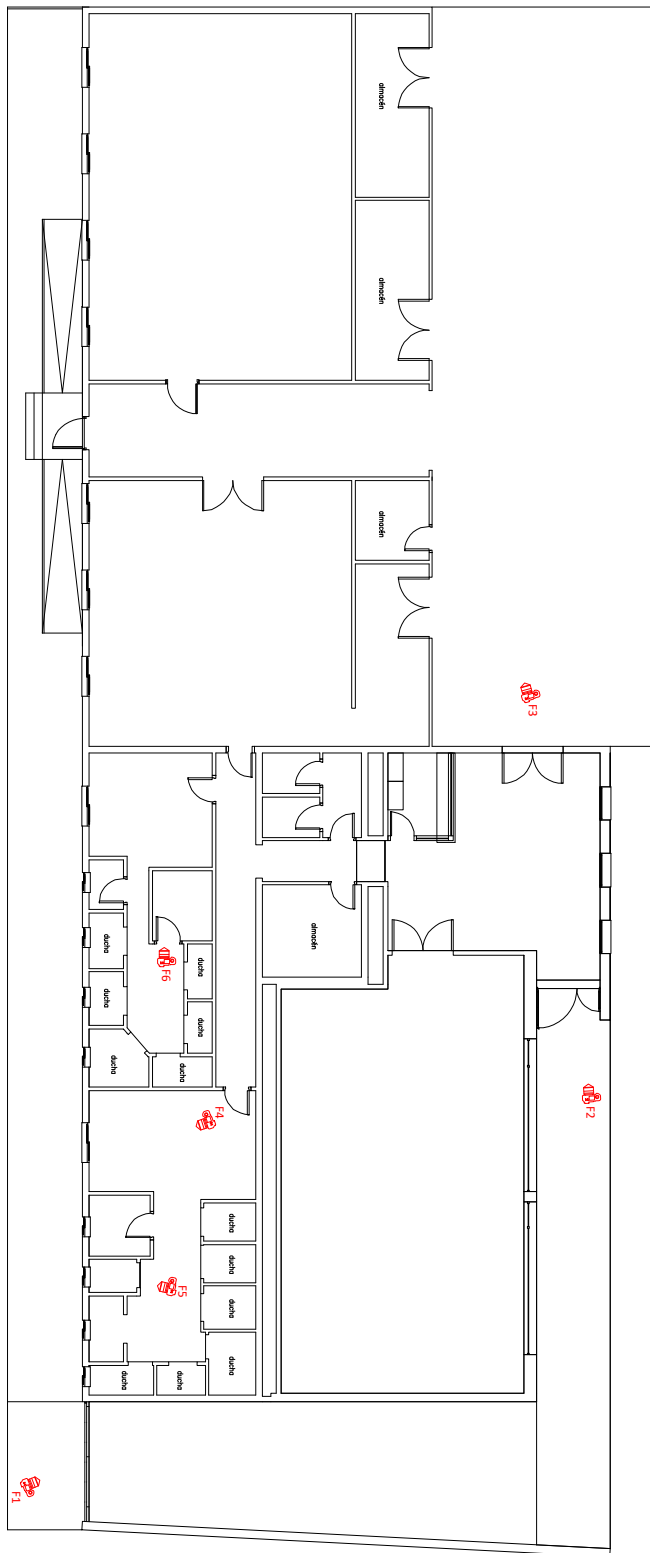

PLANTA BAJA



FOTO Nº 1



FOTO Nº 2

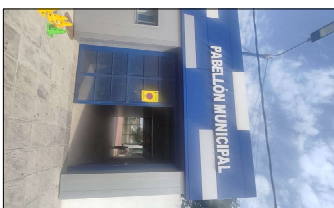

FOTO Nº 3



FOTO Nº 4



FOTO Nº 5

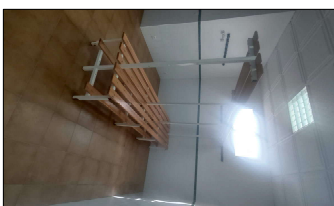

FOTO Nº 6

PLAN DE ACCESIBILIDAD
AYUNTAMIENTO DE AZNALCOLLAR (SEVILLA)

PROMOTOR: Ayuntamiento de Aznalcóllar (Sevilla)

PLANO: INSTALACIONES POLIDEPORTIVO MUNICIPAL

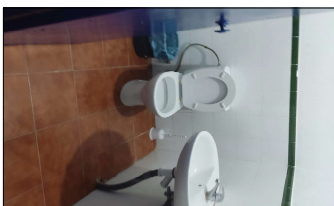
A-19 REPORTEAJE FOTOGRÁFICO

JUAN IGNACIO TOMICO SANTOS

INGENIERO DE CAMINOS, CANALES Y PUERTOS, COLEGIADO Nº 7483

FECHA: AENA-2025-01

ESCALA: MAYO, 2025

ESCALA: 1:100

EL PRESENTE DOCUMENTO SE CONSIDERA UN DOCUMENTO DE CONSULTA Y NO SE DEBE UTILIZAR PARA LA TOMA DE DECISIONES. EN CASO DE UTILIZARLO, EL USUARIO ASUME LA RESPONSABILIDAD DE SU USO. EL AYUNTAMIENTO DE AZNALCOLLAR SE RESPONSABILIZA DE LA VERACIDAD DE LA INFORMACION Y DE LA CORRECTA REPRESENTACION DE LA REALIDAD. EL INGENIERO DE CAMINOS, CANALES Y PUERTOS, COLEGIADO Nº 7483, ASUME LA RESPONSABILIDAD DE LA VERACIDAD DE LA INFORMACION Y DE LA CORRECTA REPRESENTACION DE LA REALIDAD.



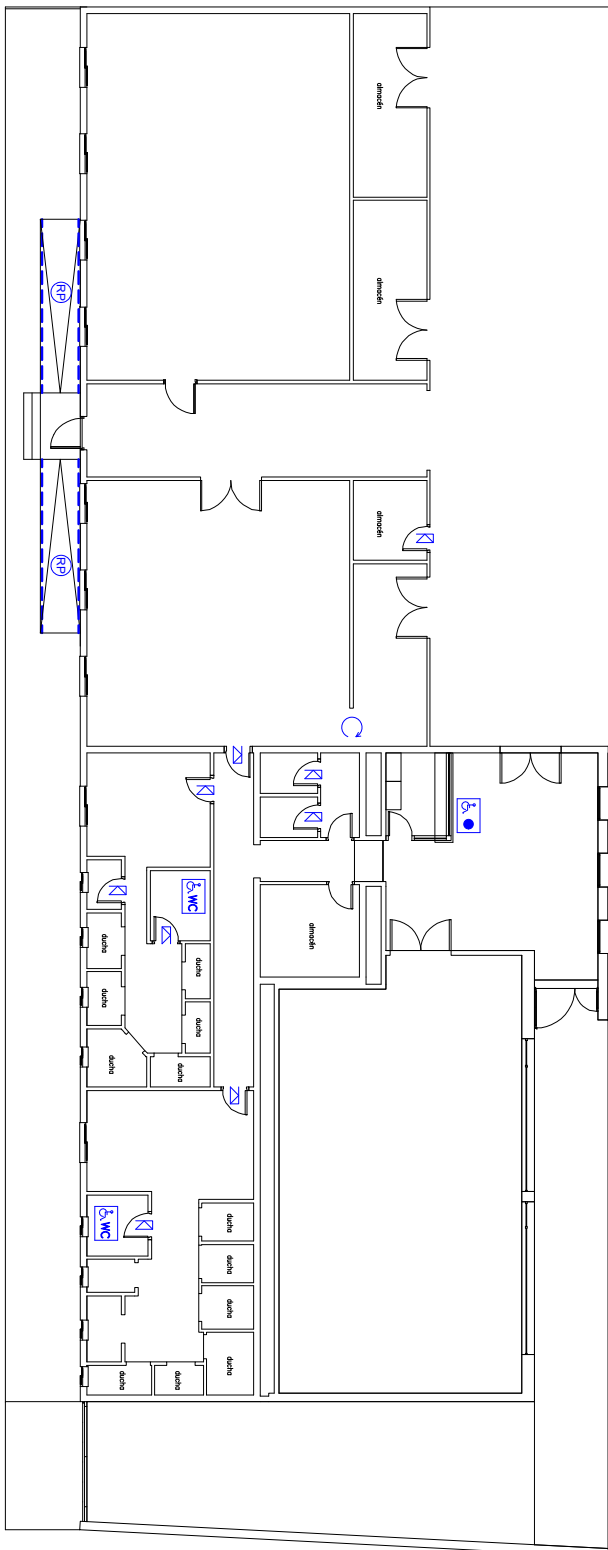

PLANTA BAJA

<p>ESPACIOS INTERIORES AL MISMO NIVEL</p> <p>ACCESOS Y RECORRIDOS (Reglamento art. 64, DB-SUA Anexo A)</p> <ul style="list-style-type: none"> <input type="checkbox"/> Eliminación de desnivel innecesario <input type="checkbox"/> Eliminación de desnivel innecesario <input checked="" type="checkbox"/> Disponer de un sistema de drenaje sobre el pavimento <p>ESPACIOS PARA EL GIRO, VESTIBULOS Y PASILLOS (Reg. art. 66, DB-SUA Anexo A)</p> <p>VESTIBULOS Y PASILLOS</p> <ul style="list-style-type: none"> <input type="checkbox"/> Ampliación y/o modificación de vestibulos y pasillos para que cumplan con el Reglamento art. 67, DB-SUA Anexo A) <p>PUNTERAS</p> <ul style="list-style-type: none"> <input checked="" type="checkbox"/> Ampliación y/o modificación de bases de pino <input checked="" type="checkbox"/> Eliminación y/o modificación de ventanas 	<p>ESPACIOS INTERIORES ENTRE DISTINTOS NIVELES</p> <p>ACCESOS A DISTINTAS PLANTAS (Reg. art. 69 y 71, DB-SUA 9)</p> <ul style="list-style-type: none"> <input checked="" type="checkbox"/> Adaptación y/o modificación de escaleras accesibles <input checked="" type="checkbox"/> Escaleras accesibles <input checked="" type="checkbox"/> Colocación de tiras antideslizantes <input checked="" type="checkbox"/> Colocación de barandales o sistemas de sujeción <input checked="" type="checkbox"/> Adaptación y/o modificación de rampas accesibles <input checked="" type="checkbox"/> Rampas accesibles <p>ACCIONES ACCESIBLES (Reglamento art. 74, DB-SUA Anexo A)</p> <ul style="list-style-type: none"> <input checked="" type="checkbox"/> Colocación o adaptación de accionadores accesibles 	<p>DEPENDENCIAS QUE REQUIERAN CONDICIONES DE INTIMIDAD</p> <p>ACCESOS Y RECORRIDOS PARA PERSONAS CON DISCAPACIDAD (Reg. art. 77, DB-SUA 9 y Anexo A)</p> <ul style="list-style-type: none"> <input checked="" type="checkbox"/> Adaptación de sillas accesorias <input checked="" type="checkbox"/> Aviso incesante <p>VENTANAS, PUERTAS Y RECORRIDOS (Reg. art. 78, DB-SUA 9 y Anexo A)</p> <ul style="list-style-type: none"> <input checked="" type="checkbox"/> Adaptación de ventanas, puertas y pasillos <input checked="" type="checkbox"/> Ventanas, puertas y pasillos accesibles 	<p>APARCAMIENTOS DE UTILIZACIÓN COLECTIVA EN ESPACIOS EXTERIORES O INTERIORES ADJACENTES A LOS EDIFICIOS</p> <p>APARCAMIENTOS (Reg. art. 30, DB-SUA 9, Anexo A)</p> <ul style="list-style-type: none"> <input checked="" type="checkbox"/> Previsión o adaptación de áreas reservadas para personas con discapacidad <p>PISCINAS COLECTIVAS</p> <p>GRABAS O SISTEMAS DE BASTIDOS (CONJUGADOS (Reg. art. 20, DB-SUA))</p> <ul style="list-style-type: none"> <input checked="" type="checkbox"/> Colocación de elevador accesible <p>ESCALERA ACCESIBLE EN PISCINA (Reg. art. 20, DB-SUA))</p> <ul style="list-style-type: none"> <input checked="" type="checkbox"/> Instalación de rampa accesible 	<p>EQUIPAMIENTO Y MOBILIARIO</p> <p>PLANTAS DE ATENCIÓN Y LLAMADA ACCESIBLE (Reg. art. 7, DB-SUA 9 y Anexo A)</p> <ul style="list-style-type: none"> <input checked="" type="checkbox"/> Adaptación de mobiliario accesible <input checked="" type="checkbox"/> Mobiliario accesible
---	--	---	---	---

PLAN DE ACCESIBILIDAD	
AYUNTAMIENTO DE AZNALCOLLAR (SEVILLA)	
PROMOTOR:	Ayuntamiento de Aznalcóllar (Sevilla)
PLANO:	PROPUESTA DE INTERVENCIÓN
A-21	INSTALACIONES POLIDEPORTIVO MUNICIPAL
JUANI IGNACIO TOMICO SANTOS	
INGENIERO DE CAMINOS, CANALES Y PUERTOS, COLEGIADO N.º 7483	
FECHA:	MAYO, 2025
ESCALA:	1:100



EDIFICIO TEATRO MUNICIPAL

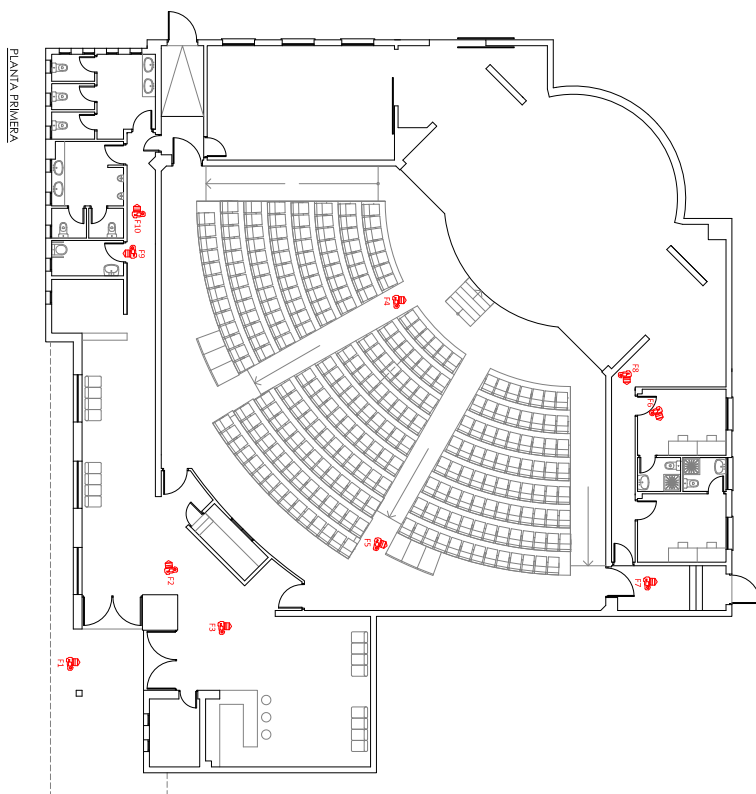

PLANTA PRIMERA



FOTO Nº 1



FOTO Nº 2



FOTO Nº 3



FOTO Nº 4



FOTO Nº 5

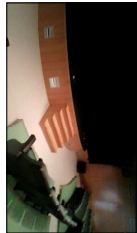

FOTO Nº 6



FOTO Nº 7



FOTO Nº 8



FOTO Nº 9



FOTO Nº 10

EDIFICIO CENTRO T.A.S

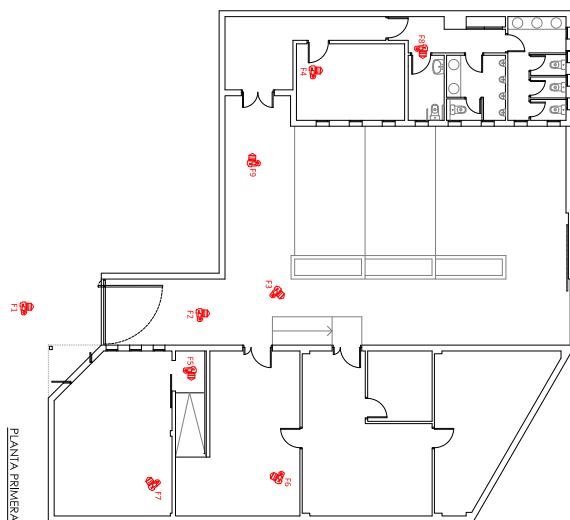

PLANTA PRIMERA



FOTO Nº 1



FOTO Nº 2

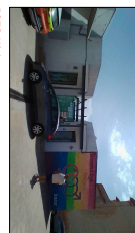

FOTO Nº 3



FOTO Nº 4



FOTO Nº 5



FOTO Nº 6



FOTO Nº 7



FOTO Nº 8



FOTO Nº 9

PLAN DE ACCESIBILIDAD

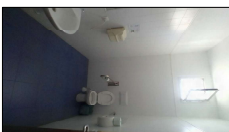
AYUNTAMIENTO DE AZNALCOLLAR (SEVILLA)

PROYECTE: Ayuntamiento de Aznalcollar (Sevilla)

PLANO: TEATRO MUNICIPAL Y CENTRO T.A.S

A-22 REPORTEAJE FOTOGRÁFICO

JUAN IGNACIO TOMICO SANTOS

INGENIERO DE CAMBIOS, CARNETES Y FIRMAS, Colegiado nº 7.483

Código Seguro de Verificación	IV7TSX7PHNPOJDUC2DYAAT2QMA	Fecha	22/07/2025 12:05:52
Normativa	Este documento incorpora firma electrónica reconocida de acuerdo a la ley 6/2020, de 11 de noviembre, reguladora de determinados aspectos de los servicios electrónicos de confianza.		
Firmante	JUAN IGNACIO TOMICO SANTOS		
Url de verificación	https://portal.dipusevilla.es/vfirma/code/IV7TSX7PHNPOJDUC2DYAAT2QMA	Página	13/50



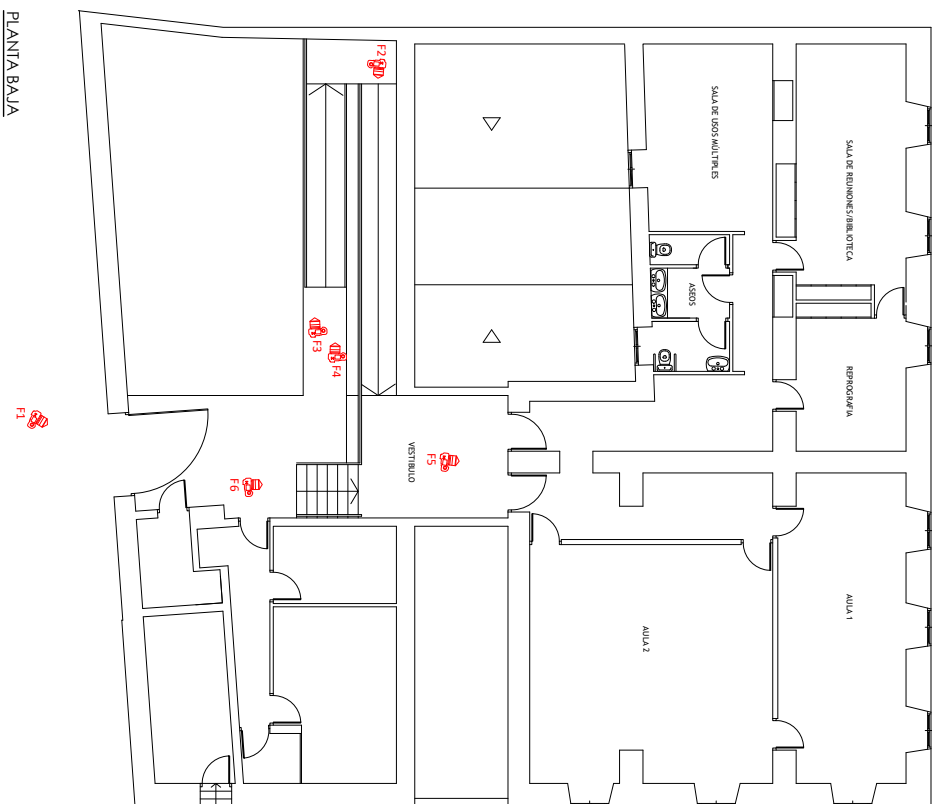

PLANTA BAJA



FOTO Nº 1



FOTO Nº 2

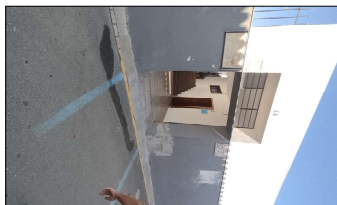

FOTO Nº 3



FOTO Nº 4



FOTO Nº 5



FOTO Nº 6

PLAN DE ACCESIBILIDAD
AYUNTAMIENTO DE AZNALCOLLAR (SEVILLA)

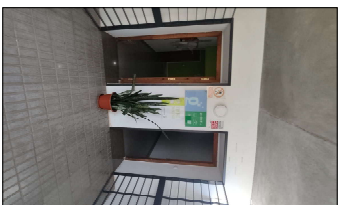
PROMOTOR: Ayuntamiento de Aznalcóllar (Sevilla)

PLANO: CENTRO GUADALUPE

A-25 REPORTEAJE FOTOGRÁFICO

JUANI IGNACIO TOMICO SANTOS

INGENIERO DE CAMINOS, CANALES Y PUERTOS, COLEGIADO Nº 7483

FECHA: MAYO, 2025

ESCALA: 1:100

EL PRESENTE DOCUMENTO ES UN DOCUMENTO CONFIDENCIAL. SI FUERES UN USUARIO AUTORIZADO, NO DEBES REVELAR, REPRODUCIR, COPIAR, DISTRIBUIR, CEDER EN AJENO USO, NI REALIZAR OTROS ACTOS QUE PUEDAN DAÑAR LA SEGURIDAD, LA INTEGRIDAD O LA CONFIDENCIALIDAD DE LA INFORMACIÓN CONTENIDA EN EL MISMO. SI NO ERES UN USUARIO AUTORIZADO, NO DEBES ACCEDER A ESTE DOCUMENTO NI REVELAR, REPRODUCIR, COPIAR, DISTRIBUIR, CEDER EN AJENO USO, NI REALIZAR OTROS ACTOS QUE PUEDAN DAÑAR LA SEGURIDAD, LA INTEGRIDAD O LA CONFIDENCIALIDAD DE LA INFORMACIÓN CONTENIDA EN EL MISMO.

Código Seguro de Verificación	IV7TSX7PHNPOJDUC2DYAAT2QMA	Fecha	22/07/2025 12:05:52
Normativa	Este documento incorpora firma electrónica reconocida de acuerdo a la ley 6/2020, de 11 de noviembre, reguladora de determinados aspectos de los servicios electrónicos de confianza.		
Firmante	JUAN IGNACIO TOMICO SANTOS		
Url de verificación	https://portal.dipusevilla.es/vfirma/code/IV7TSX7PHNPOJDUC2DYAAT2QMA	Página	16/50



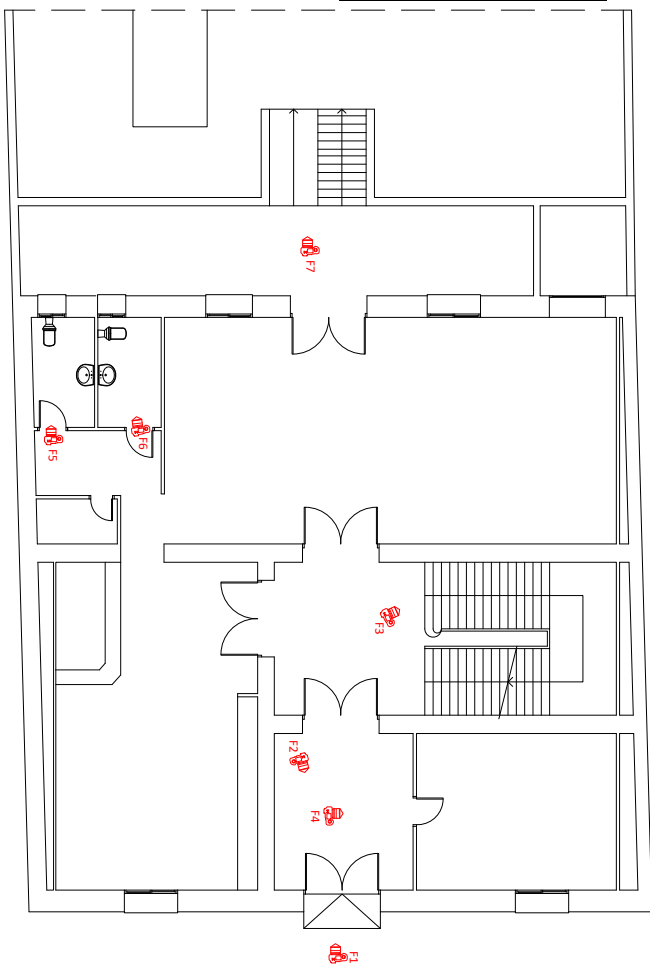

PLANTA BAJA

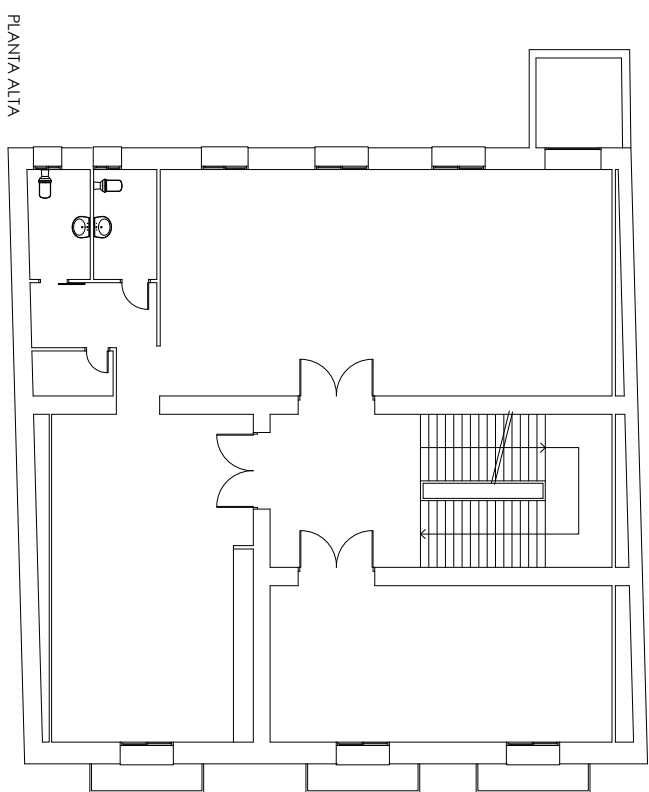

PLANTA ALTA



FOTO Nº 1



FOTO Nº 2



FOTO Nº 3

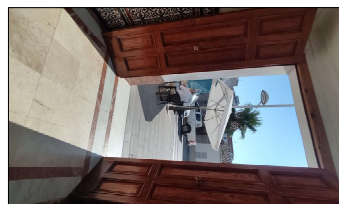

FOTO Nº 4

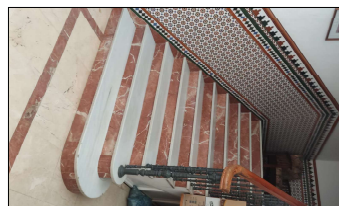

FOTO Nº 5

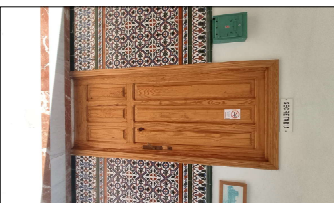

FOTO Nº 6



FOTO Nº 7

PLAN DE ACCESIBILIDAD
AYUNTAMIENTO DE AZNALCOLLAR (SEVILLA)

PROMOTOR: Ayuntamiento de Aznalcóllar (Sevilla)

HOGAR DEL PERSONAJA

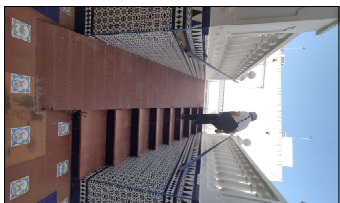
PLANO A-28 REPORTEAJE FOTOGRÁFICO

JUANI IGNACIO TOMICO SANTOS

INGENIERO DE CAMINOS, CANALES Y PUERTOS, COLEGIADO Nº 7483

FECHA: Mayo, 2025

ESCALA: 1:100

El presente documento es una copia digitalizada de un documento original que forma parte de un expediente administrativo. No se garantiza la exactitud de la información contenida en este documento. El usuario debe verificar la información original en el momento de su uso. Este documento es propiedad de la Corporación Municipal de Aznalcóllar y no puede ser reproducido ni distribuido sin el consentimiento expreso de la misma.

Código Seguro de Verificación	IV7TSX7PHNPOJDUC2DYAAT2QMA	Fecha	22/07/2025 12:05:52
Normativa	Este documento incorpora firma electrónica reconocida de acuerdo a la ley 6/2020, de 11 de noviembre, reguladora de determinados aspectos de los servicios electrónicos de confianza.		
Firmante	JUAN IGNACIO TOMICO SANTOS		
Url de verificación	https://portal.dipusevilla.es/vfirma/code/IV7TSX7PHNPOJDUC2DYAAT2QMA	Página	19/50



AYUNTAMIENTO DE AZNALCOLLAR		PROYECTO: Ayuntamiento de Aznalcollar (Sevilla)	FECHA: 22/07/2025 (1)	ESCALA: 1:100
ENTRADA		PROMOTOR: Ayuntamiento de Aznalcollar (Sevilla)	FECHA: 22/07/2025 (1)	ESCALA: 1:100
22/07/2025 12:06		PLANO: C.E.I.P. CRUZ BLANCA	FECHA: 22/07/2025 (1)	ESCALA: 1:100
3012 D		PLANO: A-31	FECHA: 22/07/2025 (1)	ESCALA: 1:100
PLAN DE ACCESIBILIDAD		AYUNTAMIENTO DE AZNALCOLLAR (SEVILLA)		
AYUNTAMIENTO DE AZNALCOLLAR (SEVILLA)		REPORTAJE FOTOGRÁFICO		
AYUNTAMIENTO DE AZNALCOLLAR (SEVILLA)		JUAN IGNACIO TOMICO SANTOS		
AYUNTAMIENTO DE AZNALCOLLAR (SEVILLA)		INGENIERO DE OBRAS, CANALES Y PUERTOS, COLEGADO Nº 748		



FOTO Nº 5



FOTO Nº 4

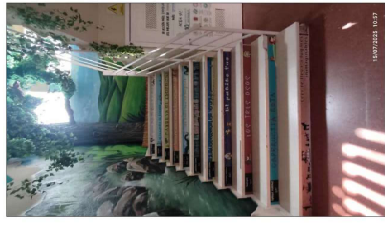
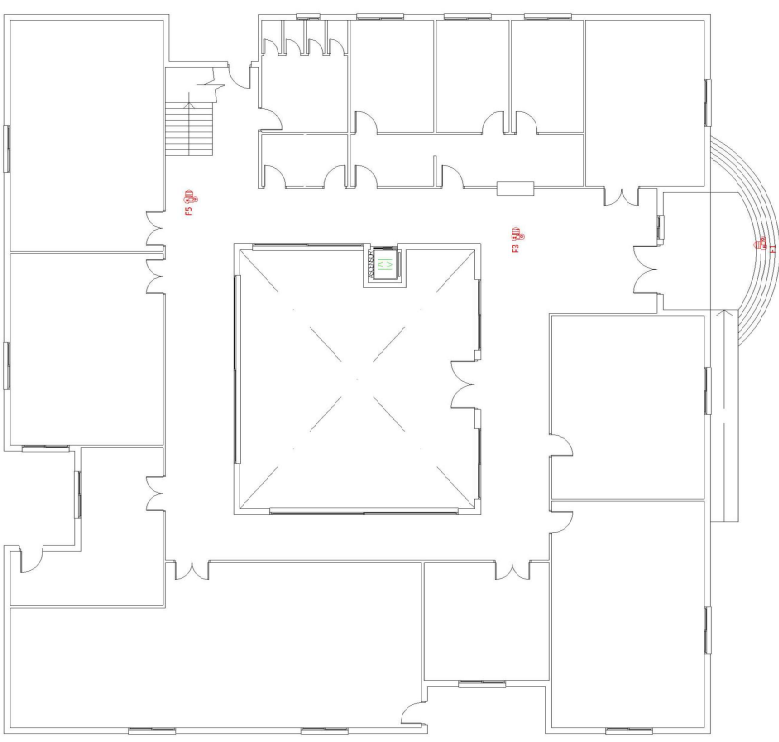
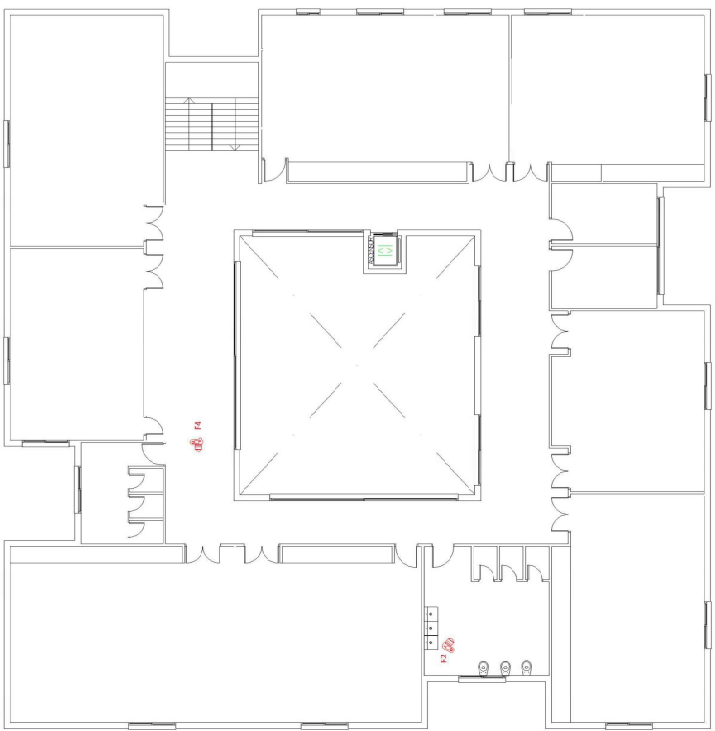

FOTO Nº 3



FOTO Nº 2

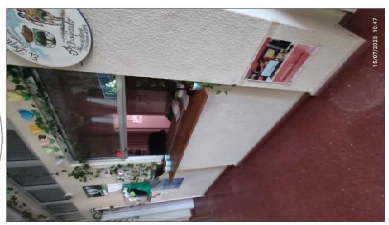

FOTO Nº 1

Código Seguro de Verificación	IV7TSX7PHNPOJDUC2DYAAT2QMA	Fecha	22/07/2025 12:05:52
Normativa	Este documento incorpora firma electrónica reconocida de acuerdo a la ley 6/2020, de 11 de noviembre, reguladora de determinados aspectos de los servicios electrónicos de confianza.		
Firmante	JUAN IGNACIO TOMICO SANTOS		
Url de verificación	https://portal.dipusevilla.es/vfirma/code/IV7TSX7PHNPOJDUC2DYAAT2QMA	Página	22/50

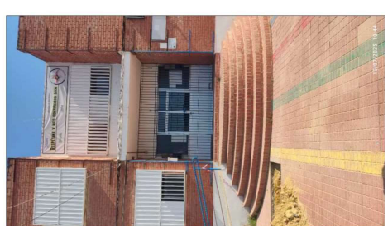

DOCUMENTO 3.- PRESUPUESTO DETALLADO

Código Seguro de Verificación	IV7TSX7PHNPOJDUC2DYAAT2QMA	Fecha	22/07/2025 12:05:52
Normativa	Este documento incorpora firma electrónica reconocida de acuerdo a la ley 6/2020, de 11 de noviembre, reguladora de determinados aspectos de los servicios electrónicos de confianza.		
Firmante	JUAN IGNACIO TOMICO SANTOS		
Url de verificación	https://portal.dipusevilla.es/vfirma/code/IV7TSX7PHNPOJDUC2DYAAT2QMA	Página	25/50



PRESUPUESTO ESTIMATIVO DE LA ACTUACIÓN EN AYUNTAMIENTO			
ACTUACIONES EN ESPACIOS INTERIORES Y HUECOS DE PASO AL MISMO NIVEL	CANTIDAD	PRECIO	IMPORTE
Adaptación de puerta de paso ciega de una hoja a ancho adecuado	11	450,00 €	4.950,00 €
Adaptación de puerta de paso consiste en: Desmontaje de carpintería, desmontaje de precercos y ensanchamiento de hueco consistente en picado de fábrica o tabique para posterior suministro y montaje de carpintería de dimensiones según normativa y de similar diseño a la demolida. Incluye pp de medios auxiliares, partidas de acabados y limpieza de la zona de actuación.			
Adaptación de puerta de paso ciega de dos hojas a ancho adecuado	1	390,00 €	390,00 €
Adaptación de puerta de paso consiste en: Desmontaje de carpintería para posterior suministro y montaje de carpintería de dimensiones según normativa y de similar diseño a la demolida. Incluye pp de medios auxiliares, partidas de acabados y limpieza de la zona de actuación.			
ACTUACIONES EN DESNIVELES	CANTIDAD	PRECIO	IMPORTE
Eliminación de bocel en escalera	1	1.350,00 €	1.350,00 €
Modificación de huella consistente en levantado de huellas de escalera para sustitución de huellas sin bocel o corte de huellas para eliminación de bocel, incluso tira antideslizante . Incluye levantado corte de piezas o piezas nuevas y colocación de piezas, limpieza, y p.p. de medios auxiliares.			
Colocación de banda antideslizante en escalera o rampa	1	150,00 €	150,00 €
Colocación de tira antideslizante en huella de escalera. Incluida limpieza del soporte, preparación de superficie y fijación de banda.			
Colocación de franja señalizadora de advertencia en pavimento, en rampa, escalera o ascensor	4	650,00 €	2.600,00 €
Colocación pavimento de advertencia en cambios de nivel. Incluye levantado de solería actual, base de mortero, y colocación de piezas especiales. Incluso pp de corte de piezas, lechado y limpiado de la superficie una vez terminada.			
Colocación de barandilla , provista de doble pasamanos adaptado en rampa o escalera nueva	17,7	180,00 €	3.186,00 €
Colocación de barandilla escalera o rampa nueva, con doble pasamanos. Incluye barandilla con una altura de 1 metro de altura. Andada en fábrica o empotrada. Incluso ayudas de albañilería. Incluido mano de pintura antioxidante y pintura de esmalte a elegir color.			
Adaptación en ascensor de elementos técnicos no accesibles en interior/ exterior	1	1.000,00 €	1.000,00 €
Adaptación elementos técnicos no accesibles en interior/exterior en ascensor como: colocación de barandillas, aviso acústico de la parada, botonera a alturas según normas, etc.			

Código Seguro de Verificación	IV7TSX7PHNPOJDUC2DYAAT2QMA	Fecha	22/07/2025 12:05:52
Normativa	Este documento incorpora firma electrónica reconocida de acuerdo a la ley 6/2020, de 11 de noviembre, reguladora de determinados aspectos de los servicios electrónicos de confianza.		
Firmante	JUAN IGNACIO TOMICO SANTOS		
Url de verificación	https://portal.dipusevilla.es/vfirma/code/IV7TSX7PHNPOJDUC2DYAAT2QMA	Página	26/50



PRESUPUESTO ESTIMATIVO DE LA ACTUACIÓN EN AYUNTAMIENTO			
ACTUACIONES SOBRE DEPENDENCIAS QUE REQUIERAN INTIMIDAD	CANTIDAD	PRECIO	IMPORTE
Construcción de nuevo aseo adaptado completo (inodoro + lavabo)	1	5.000,00 €	5.000,00 €
Construcción de servicio o aseo nuevo hasta 5 m2 de superficie en cumplimiento de las especificaciones de adaptabilidad. Incluidas las obras, instalaciones, accesorios. Totalmente acabado y equipado			
ACTUACIONES SOBRE EQUIPAMIENTO Y MOBILIARIO	CANTIDAD	PRECIO	IMPORTE
Construcción de nuevo mostrador	1	1.400,00 €	1.400,00 €
Construcción de nuevo mostrador de obra o de carpintería según diseño del mismo. Incluye pp de ayudas de albañilería y de instalaciones. Totalmente colocado			
PRESUPUESTO ESTIMADO PARA LAS ACTUACIONES EN EL EDIFICIO			20.026,00 €

Código Seguro de Verificación	IV7TSX7PHNPOJDUC2DYAAT2QMA	Fecha	22/07/2025 12:05:52
Normativa	Este documento incorpora firma electrónica reconocida de acuerdo a la ley 6/2020, de 11 de noviembre, reguladora de determinados aspectos de los servicios electrónicos de confianza.		
Firmante	JUAN IGNACIO TOMICO SANTOS		
Url de verificación	https://portal.dipusevilla.es/vfirma/code/IV7TSX7PHNPOJDUC2DYAAT2QMA	Página	27/50



PRESUPUESTO ESTIMATIVO DE LA ACTUACIÓN EN BIBLIOTECA MUNICIPAL			
ACTUACIONES EN ACCESO DESDE EL EXTERIOR	CANTIDAD	PRECIO	IMPORTE
Modificación de acceso a edificio mediante rampa adaptada (longitud > 2 m)	1	800,00 €	800,00 €
Modificación de acceso para adaptarlo según normas con un ancho de 1,20m. Consistente en: Picado de la solería actual, formación de rampa del 6 al 8% con ladrillo de hueco doble y posterior solado. Incluye pavimento señalizador para advertencia de cambio de nivel, barandillas o pasamanos adaptados y pp de corte de piezas, lecheado y limpieza de la zona de actuación.			
ACTUACIONES EN ESPACIOS INTERIORES Y HUECOS DE PASO AL MISMO NIVEL	CANTIDAD	PRECIO	IMPORTE
Adaptación de puerta de paso ciega de una hoja a ancho adecuado	4	450,00 €	1.800,00 €
Adaptación de puerta de paso consiste en: Desmontaje de carpintería, desmontaje de precercos y ensanchamiento de hueco consistente en picado de fábrica o tabique para posterior suministro y montaje de carpintería de dimensiones según normativa y de similar diseño a la demolida. Incluye pp de medios auxiliares, partidas de acabados y limpieza de la zona de actuación.			
Adaptación de puerta de paso ciega de dos hojas a ancho adecuado	1	390,00 €	390,00 €
Adaptación de puerta de paso consiste en: Desmontaje de carpintería para posterior suministro y montaje de carpintería de dimensiones según normativa y de similar diseño a la demolida. Incluye pp de medios auxiliares, partidas de acabados y limpieza de la zona de actuación.			
ACTUACIONES EN DESNIVELES	CANTIDAD	PRECIO	IMPORTE
Eliminación de bocel en escalera	1	1.350,00 €	1.350,00 €
Modificación de huella consistente en levantado de huellas de escalera para sustitución de huellas sin bocel o corte de huellas para eliminación de bocel, incluso tira antideslizante . Incluye levantado corte de piezas o piezas nuevas y colocación de piezas, limpieza, y p.p. de medios auxiliares.			
Colocación de banda antideslizante en escalera o rampa	3	150,00 €	450,00 €
Colocación de tira antideslizante en huella de escalera. Incluida limpieza del soporte, preparación de superficie y fijación de banda.			
Colocación de franja señalizadora de advertencia en pavimento, en rampa, escalera o ascensor	7	650,00 €	4.550,00 €
Colocación pavimento de advertencia en cambios de nivel. Incluye levantado de solería actual, base de mortero, y colocación de piezas especiales. Incluso pp de corte de piezas, lecheado y limpiado de la superficie una vez terminada.			
Colocación de barandilla, provista de doble pasamanos adaptado en rampa o escalera nueva	18,4	180,00 €	3.312,00 €
Colocación de barandilla escalera o rampa nueva, con doble pasamanos. Incluye barandilla con una altura de 1 metro de altura. Anclada en fábrica o empotrada. Incluso			

Código Seguro de Verificación	IV7TSX7PHNPOJDUC2DYAAT2QMA	Fecha	22/07/2025 12:05:52
Normativa	Este documento incorpora firma electrónica reconocida de acuerdo a la ley 6/2020, de 11 de noviembre, reguladora de determinados aspectos de los servicios electrónicos de confianza.		
Firmante	JUAN IGNACIO TOMICO SANTOS		
Url de verificación	https://portal.dipusevilla.es/vfirma/code/IV7TSX7PHNPOJDUC2DYAAT2QMA	Página	28/50



PRESUPUESTO ESTIMATIVO DE LA ACTUACIÓN EN BIBLIOTECA MUNICIPAL			
ayudas de albañilería. Includo mano de pintura antioxidante y pintura de esmalte a elegir color.			
Colocación de doble pasamanos en rampas y escaleras.	3,1	60,00 €	186,00 €
Colocación de doble pasamanos en rampa y escaleras. Incluye colocación de pasamanos en pared o en suelo. Incluso ayudas de albañilería. Includa mano de pintura antioxidante y pintura de esmalte a elegir color.			
Instalación de elemento técnico exterior, salva-desnivel	1	6.900,00 €	6.900,00 €
Instalación de plataforma técnica exterior, salva - escaleras. Consistente en: Ayudas de albañilería e instalaciones auxiliares. Incluso pp de medios auxiliares. Totalmente ejecutado.			
ACTUACIONES SOBRE DEPENDENCIAS QUE REQUIERAN INTIMIDAD	CANTIDAD	PRECIO	IMPORTE
Adaptación de accesorios de baño adaptado	1	450,00 €	450,00 €
Suministro y colocación de accesorios adaptados necesarios en aseo, tales como grifería de palanca, pulsadores de inodoro de gran superficie o barras para ayuda.			
ACTUACIONES SOBRE EQUIPAMIENTO Y MOBILIARIO	CANTIDAD	PRECIO	IMPORTE
Construcción de nuevo mostrador	1	1.400,00 €	1.400,00 €
Construcción de nuevo mostrador de obra o de carpintería según diseño del mismo. Incluye pp de ayudas de albañilería y de instalaciones. Totalmente colocado			
PRESUPUESTO ESTIMADO PARA LAS ACTUACIONES EN EL EDIFICIO			21.588,00 €

Código Seguro de Verificación	IV7TSX7PHNPOJDUC2DYAAT2QMA	Fecha	22/07/2025 12:05:52
Normativa	Este documento incorpora firma electrónica reconocida de acuerdo a la ley 6/2020, de 11 de noviembre, reguladora de determinados aspectos de los servicios electrónicos de confianza.		
Firmante	JUAN IGNACIO TOMICO SANTOS		
Url de verificación	https://portal.dipusevilla.es/vfirma/code/IV7TSX7PHNPOJDUC2DYAAT2QMA	Página	29/50



PRESUPUESTO ESTIMATIVO DE LA ACTUACIÓN EN CEIP LAS ERILLAS			
ACTUACIONES EN ESPACIOS INTERIORES Y HUECOS DE PASO AL MISMO NIVEL	CANTIDAD	PRECIO	IMPORTE
Adaptación de puerta de paso acristalada de una hoja a ancho adecuado	19	500,00 €	9.500,00 €
Adaptación de puerta de paso consiste en: Desmontaje de carpintería, desmontaje de precercos y ensanchamiento de hueco consistente en picado de fábrica o tabique para posterior suministro y montaje de carpintería de dimensiones según normativa y de similar diseño a la demolida. Incluye pp de medios auxiliares, partidas de acabados y limpieza de la zona de actuación.			
Adaptación de puerta de paso ciega de dos hojas a ancho adecuado	2	390,00 €	780,00 €
Adaptación de puerta de paso consiste en: Desmontaje de carpintería para posterior suministro y montaje de carpintería de dimensiones según normativa y de similar diseño a la demolida. Incluye pp de medios auxiliares, partidas de acabados y limpieza de la zona de actuación.			
ACTUACIONES EN DESNIVELES	CANTIDAD	PRECIO	IMPORTE
Eliminación de bocel en escalera	2	1.350,00 €	2.700,00 €
Modificación de huella consistente en levantado de huellas de escalera para sustitución de huellas sin bocel o corte de huellas para eliminación de bocel, incluso tira antideslizante . Incluye levantado corte de piezas o piezas nuevas y colocación de piezas, limpieza, y p.p. de medios auxiliares.			
Colocación de banda antideslizante en escalera o rampa	2	150,00 €	300,00 €
Colocación de tira antideslizante en huella de escalera. Includa limpieza del soporte, preparación de superficie y fijación de banda.			
Colocación de franja señalizadora de advertencia en pavimento, en rampa, escalera o ascensor	6	650,00 €	3.900,00 €
Colocación pavimento de advertencia en cambios de nivel. Incluye levantado de solería actual, base de mortero, y colocación de piezas especiales. Incluso pp de corte de piezas, lecheado y limpiado de la superficie una vez terminada.			
Colocación de barandilla , provista de doble pasamanos adaptado en rampa o escalera nueva	18,58	180,00 €	3.344,40 €
Colocación de barandilla escalera o rampa nueva, con doble pasamanos. Incluye barandilla con una altura de 1 metro de altura. Anclada en fábrica o empotrada. Incluso ayudas de albañilería. Includo mano de pintura antioxidante y pintura de esmalte a elegir color.			
Colocación de doble pasamanos en rampas y escaleras.	26,06	60,00 €	1.563,60 €
Colocación de doble pasamanos en rampa y escaleras. Incluye colocación de pasamanos en pared o en suelo. Incluso ayudas de albañilería. Includa mano de pintura antioxidante y pintura de esmalte a elegir color.			

Código Seguro de Verificación	IV7TSX7PHNPOJDUC2DYAAT2QMA	Fecha	22/07/2025 12:05:52
Normativa	Este documento incorpora firma electrónica reconocida de acuerdo a la ley 6/2020, de 11 de noviembre, reguladora de determinados aspectos de los servicios electrónicos de confianza.		
Firmante	JUAN IGNACIO TOMICO SANTOS		
Url de verificación	https://portal.dipusevilla.es/vfirma/code/IV7TSX7PHNPOJDUC2DYAAT2QMA	Página	30/50



PRESUPUESTO ESTIMATIVO DE LA ACTUACIÓN EN CEIP LAS ERILLAS			
Colocación de ascensor o plataforma elevadora homologada, con repercusión de estructura	1	21.000,00 €	21.000,00 €
Ascensor practicable de 100x120 cm. de cabina, para 6 personas, 450 Kg., de 0 a 3 paradas, puertas a un lado o dos, construido en el interior del edificio, incluidas las obras de afección estructural y de paleta correspondientes, soportes, instalaciones, pruebas, etc. Por defecto y para este tipo de obras de rehabilitación se ha considerado un ascensor tipo hidráulico. En los casos en los que no se disponga de espacio para el equipo hidráulico será del tipo eléctrico con maquinaria en hueco el propio hueco del ascensor, sin sala de máquinas.			
ACTUACIONES SOBRE DEPENDENCIAS QUE REQUIERAN INTIMIDAD	CANTIDAD	PRECIO	IMPORTE
Adaptación-modificación de aseo existente para que sea accesible (inodoro + lavabo)	2	3.000,00 €	6.000,00 €
Adaptación de servicio o aseo a las especificaciones de adaptabilidad, en cuanto a redistribución o tipo de sanitarios y elementos de auxilio. Se incluyen las instalaciones y obras necesarias. Totalmente acabado.			
ACTUACIONES SOBRE EQUIPAMIENTO Y MOBILIARIO	CANTIDAD	PRECIO	IMPORTE
Construcción de nuevo mostrador	1	1.400,00 €	1.400,00 €
Construcción de nuevo mostrador de obra o de carpintería según diseño del mismo. Incluye pp de ayudas de albañilería y de instalaciones. Totalmente colocado			
PRESUPUESTO ESTIMADO PARA LAS ACTUACIONES EN EL EDIFICIO			50.488,00 €

Código Seguro de Verificación	IV7TSX7PHNPOJDUC2DYAAT2QMA	Fecha	22/07/2025 12:05:52
Normativa	Este documento incorpora firma electrónica reconocida de acuerdo a la ley 6/2020, de 11 de noviembre, reguladora de determinados aspectos de los servicios electrónicos de confianza.		
Firmante	JUAN IGNACIO TOMICO SANTOS		
Url de verificación	https://portal.dipusevilla.es/vfirma/code/IV7TSX7PHNPOJDUC2DYAAT2QMA	Página	31/50



PRESUPUESTO ESTIMATIVO DE LA ACTUACIÓN EN CENTRO DE SERVICIOS SOCIALES			
ACTUACIONES EN ACCESO DESDE EL EXTERIOR	CANTIDAD	PRECIO	IMPORTE
Eliminación de desnivel existente (< 5 cm), nivelación o ejecución de rampa	2	130,00 €	260,00 €
Eliminación de desnivel existente consistente en: Picado de la solería, formación de rampa del 10% con ladrillo y posterior ensolado. Incluye pavimento de señalizador para advertencia de cambio de nivel y pp de corte de piezas, lechado y limpieza de la zona de actuación. Medido por ancho de hueco.			
ACTUACIONES EN ESPACIOS INTERIORES Y HUECOS DE PASO AL MISMO NIVEL	CANTIDAD	PRECIO	IMPORTE
Adaptación de puerta de paso ciega de una hoja a ancho adecuado	8	450,00 €	3.600,00 €
Adaptación de puerta de paso consiste en: Desmontaje de carpintería, desmontaje de precercos y ensanchamiento de hueco consistente en picado de fábrica o tabique para posterior suministro y montaje de carpintería de dimensiones según normativa y de similar diseño a la demolida. Incluye pp de medios auxiliares, partidas de acabados y limpieza de la zona de actuación.			
Señalización en puerta de cristal	1	52,00 €	52,00 €
Colocación de banda señalizadora en puerta de cristal según dimensiones de la norma. Consiste: limpieza del cristal, colocación de vinilos señalizadores.			
ACTUACIONES SOBRE DEPENDENCIAS QUE REQUIERAN INTIMIDAD	CANTIDAD	PRECIO	IMPORTE
Construcción de nuevo aseo adaptado completo (inodoro + lavabo)	1	5.000,00 €	5.000,00 €
Construcción de servicio o aseo nuevo hasta 5 m2 de superficie en cumplimiento de las especificaciones de adaptabilidad. Incluidas las obras, instalaciones, accesorios. Totalmente acabado y equipado			
PRESUPUESTO ESTIMADO PARA LAS ACTUACIONES EN EL EDIFICIO			8.912,00 €

Código Seguro de Verificación	IV7TSX7PHNPOJDUC2DYAAT2QMA	Fecha	22/07/2025 12:05:52
Normativa	Este documento incorpora firma electrónica reconocida de acuerdo a la ley 6/2020, de 11 de noviembre, reguladora de determinados aspectos de los servicios electrónicos de confianza.		
Firmante	JUAN IGNACIO TOMICO SANTOS		
Url de verificación	https://portal.dipusevilla.es/vfirma/code/IV7TSX7PHNPOJDUC2DYAAT2QMA	Página	32/50



PRESUPUESTO ESTIMATIVO DE LA ACTUACIÓN EN ESCUELA INFANTIL 8 DE MARZO			
ACTUACIONES EN ESPACIOS INTERIORES Y HUECOS DE PASO AL MISMO NIVEL	CANTIDAD	PRECIO	IMPORTE
Adaptación de puerta de paso ciega de una hoja a ancho adecuado	4	450,00 €	1.800,00 €
Adaptación de puerta de paso consiste en: Desmontaje de carpintería, desmontaje de precercos y ensanchamiento de hueco consistente en picado de fábrica o tabique para posterior suministro y montaje de carpintería de dimensiones según normativa y de similar diseño a la demolida. Incluye pp de medios auxiliares, partidas de acabados y limpieza de la zona de actuación.			
Señalización en puerta de cristal	1	52,00 €	52,00 €
Colocación de banda señalizadora en puerta de cristal según dimensiones de la norma. Consiste: limpieza del cristal, colocación de vinilos señalizadores.			
ACTUACIONES EN DESNIVELES	CANTIDAD	PRECIO	IMPORTE
Colocación de barandilla , provista de doble pasamanos adaptado en rampa o escalera nueva	6,6	180,00 €	1.188,00 €
Colocación de barandilla escalera o rampa nueva, con doble pasamanos. Incluye barandilla con una altura de 1 metro de altura. Anclada en fábrica o empotrada. Incluso ayudas de albañilería. Incluido mano de pintura antioxidante y pintura de esmalte a elegir color.			
Colocación de doble pasamanos en rampas y escaleras.	6,6	60,00 €	396,00 €
Colocación de doble pasamanos en rampa y escaleras. Incluye colocación de pasamanos en pared o en suelo. Incluso ayudas de albañilería. Incluida mano de pintura antioxidante y pintura de esmalte a elegir color.			
PRESUPUESTO ESTIMADO PARA LAS ACTUACIONES EN EL EDIFICIO			3.436,00 €

Código Seguro de Verificación	IV7TSX7PHNPOJDUC2DYAAT2QMA	Fecha	22/07/2025 12:05:52
Normativa	Este documento incorpora firma electrónica reconocida de acuerdo a la ley 6/2020, de 11 de noviembre, reguladora de determinados aspectos de los servicios electrónicos de confianza.		
Firmante	JUAN IGNACIO TOMICO SANTOS		
Url de verificación	https://portal.dipusevilla.es/vfirma/code/IV7TSX7PHNPOJDUC2DYAAT2QMA	Página	33/50



PRESUPUESTO ESTIMATIVO DE LA ACTUACIÓN EN CONSULTORIO MÉDICO			
ACTUACIONES EN ESPACIOS INTERIORES Y HUECOS DE PASO AL MISMO NIVEL	CANTIDAD	PRECIO	IMPORTE
Redistribución interior para adaptación según plano	1	2.450,00 €	2.450,00 €
Redistribución interior para adaptación según plano consistente en redistribución de espacio interior para adaptarlo a las dimensiones mínimas, consistente en los trabajos de derribo de paredes, desmontaje mínimo de pavimentos y suelos, formación de nuevas paredes, revestimientos y acabado de paredes, suelos y techos. Repasos finales para integración en los espacios existentes.			
Adaptación y restructuración de paso puntual.	1	260,00 €	260,00 €
Adaptación y restructuración de paso puntual para adaptación de itinerario según normativa. Consistente en demolición de elemento con pp de partidas de revestimiento, acabados y limpieza de la zona de actuación o apertura de hueco según normas.			
Adaptación de puerta de paso ciega de una hoja a ancho adecuado	6	450,00 €	2.700,00 €
Adaptación de puerta de paso consiste en: Desmontaje de carpintería, desmontaje de precercos y ensanchamiento de hueco consistente en picado de fábrica o tabique para posterior suministro y montaje de carpintería de dimensiones según normativa y de similar diseño a la demolida. Incluye pp de medios auxiliares, partidas de acabados y limpieza de la zona			
Señalización en puerta de cristal	1	52,00 €	52,00 €
Colocación de banda señalizadora en puerta de cristal según dimensiones de la norma. Consiste: limpieza del cristal, colocación de vinilos señalizadores.			
Adaptación de puerta de paso ciega de dos hojas a ancho adecuado	2	390,00 €	780,00 €
Adaptación de puerta de paso consiste en: Desmontaje de carpintería para posterior suministro y montaje de carpintería de dimensiones según normativa y de similar diseño a la demolida. Incluye pp de medios auxiliares, partidas de acabados y limpieza de la zona			
ACTUACIONES SOBRE DEPENDENCIAS QUE REQUIERAN INTIMIDAD	CANTIDAD	PRECIO	IMPORTE
Adaptación-modificación de aseo existente para que sea accesible (inodoro + lavabo)	1	3.000,00 €	3.000,00 €
Adaptación de servicio o aseo a las especificaciones de adaptabilidad, en cuanto a redistribución o tipo de sanitarios y elementos de auxilio. Se incluyen las instalaciones y obras necesarias. Totalmente acabado.			
ACTUACIONES SOBRE EQUIPAMIENTO Y MOBILIARIO	CANTIDAD	PRECIO	IMPORTE
Construcción de nuevo mostrador	1	1.400,00 €	1.400,00 €
Construcción de nuevo mostrador de obra o de carpintería según diseño del mismo. Incluye pp de ayudas de albañilería y de instalaciones. Totalmente colocado			
PRESUPUESTO ESTIMADO PARA LAS ACTUACIONES EN EL EDIFICIO			10.642,00 €

Código Seguro de Verificación	IV7TSX7PHNPOJDUC2DYAAT2QMA	Fecha	22/07/2025 12:05:52
Normativa	Este documento incorpora firma electrónica reconocida de acuerdo a la ley 6/2020, de 11 de noviembre, reguladora de determinados aspectos de los servicios electrónicos de confianza.		
Firmante	JUAN IGNACIO TOMICO SANTOS		
Url de verificación	https://portal.dipusevilla.es/vfirma/code/IV7TSX7PHNPOJDUC2DYAAT2QMA	Página	34/50



PRESUPUESTO ESTIMATIVO DE LA ACTUACIÓN EN ESCUELA INFANTIL HERMANAS DE BETANIA			
ACTUACIONES EN DESNIVELES	CANTIDAD	PRECIO	IMPORTE
Colocación de franja señalizadora de advertencia en pavimento, en rampa, escalera o ascensor	1	650,00 €	650,00 €
Colocación pavimento de advertencia en cambios de nivel. Incluye levantado de solería actual, base de mortero, y colocación de piezas especiales. Incluso pp de corte de piezas, lechado y limpiado de la superficie una vez terminada.			
Colocación de doble pasamanos en rampas y escaleras.	6,12	60,00 €	367,20 €
Colocación de doble pasamanos en rampa y escaleras. Incluye colocación de pasamanos en pared o en suelo. Incluso ayudas de albañilería. Incluida mano de pintura antioxidante y pintura de esmalte a elegir color.			
Adaptación de barandilla, con doble pasamanos en rampas y escaleras existentes.	6,12	50,00 €	306,00 €
Adaptación de barandilla según normativas vigentes considerando las siguientes etapas: Desmontado de barandilla, reparación de la misma según normativa y recolocación en el mismo lugar. Andada en fábrica o empotrada. Incluso ayudas de albañilería. Incluida mano de pintura antioxidante y pintura de esmalte a elegir color.			
ACTUACIONES SOBRE DEPENDENCIAS QUE REQUIERAN INTIMIDAD	CANTIDAD	PRECIO	IMPORTE
Adaptación de accesorios de baño adaptado	1	450,00 €	450,00 €
Suministro y colocación de accesorios adaptados necesarios en aseo, tales como grifería de palanca, pulsadores de inodoro de gran superficie o barras para ayuda.			
PRESUPUESTO ESTIMADO PARA LAS ACTUACIONES EN EL EDIFICIO			1.773,20 €

Código Seguro de Verificación	IV7TSX7PHNPOJDUC2DYAAT2QMA	Fecha	22/07/2025 12:05:52
Normativa	Este documento incorpora firma electrónica reconocida de acuerdo a la ley 6/2020, de 11 de noviembre, reguladora de determinados aspectos de los servicios electrónicos de confianza.		
Firmante	JUAN IGNACIO TOMICO SANTOS		
Url de verificación	https://portal.dipusevilla.es/vfirma/code/IV7TSX7PHNPOJDUC2DYAAT2QMA	Página	35/50



PRESUPUESTO ESTIMATIVO DE LA ACTUACIÓN EN DEPENDENCIAS POLICIA LOCAL			
ACTUACIONES EN ACCESO DESDE EL EXTERIOR	CANTIDAD	PRECIO	IMPORTE
Eliminación de escalón o desnivel aislado y ejecución de rampa accesible (longitud < 2,00 m)	1	440,00 €	440,00 €
Eliminación de desnivel existente consistente en: Picado de la solería, formación de rampa del 6 al 8% con ladrillo, 1,20m de ancho, zócalo de 10cm de altura según normativa para desniveles menores de 15 cm de advertencia en laterales y posterior ensolado. Incluye pavimento señalizador para advertencia de cambio de nivel y pp de corte de piezas, lecheado y limpieza de la zona de actuación.			
ACTUACIONES EN ESPACIOS INTERIORES Y HUECOS DE PASO AL MISMO NIVEL	CANTIDAD	PRECIO	IMPORTE
Adaptación y restructuración de paso puntual.	1	260,00 €	260,00 €
Adaptación y restructuración de paso puntual para adaptación de itinerario según normativa. Consistente en demolición de elemento con pp de partidas de revestimiento, acabados y limpieza de la zona de actuación o apertura de hueco según normas.			
Adaptación de puerta de paso ciega de una hoja a ancho adecuado	3	450,00 €	1.350,00 €
Adaptación de puerta de paso consiste en: Desmontaje de carpintería, desmontaje de precercos y ensanchamiento de hueco consistente en picado de fábrica o tabique para posterior suministro y montaje de carpintería de dimensiones según normativa y de similar diseño a la demolida. Incluye pp de medios auxiliares, partidas de acabados y limpieza de la zona de actuación.			
ACTUACIONES EN DESNIVELES	CANTIDAD	PRECIO	IMPORTE
Colocación de barandilla , provista de doble pasamanos adaptado en rampa o escalera nueva	1,5	180,00 €	270,00 €
Colocación de barandilla escalera o rampa nueva, con doble pasamanos. Incluye barandilla con una altura de 1 metro de altura. Anclada en fábrica o empotrada. Incluso ayudas de albañilería. Incluido mano de pintura antioxidante y pintura de esmalte a elegir color.			
Adaptación-modificación de aseo existente para que sea accesible (inodoro + lavabo)	1	3.000,00 €	3.000,00 €
Adaptación de servicio o aseo a las especificaciones de adaptabilidad, en cuanto a redistribución o tipo de sanitarios y elementos de auxilio. Se incluyen las instalaciones y obras necesarias. Totalmente acabado.			
Adaptación de accesorios de baño adaptado	1	450,00 €	450,00 €
Suministro y colocación de accesorios adaptados necesarios en aseo, tales como grifería de palanca, pulsadores de inodoro de gran superficie o barras para ayuda.			
PRESUPUESTO ESTIMADO PARA LAS ACTUACIONES EN EL EDIFICIO			5.770,00 €

Código Seguro de Verificación	IV7TSX7PHNPOJDUC2DYAAT2QMA	Fecha	22/07/2025 12:05:52
Normativa	Este documento incorpora firma electrónica reconocida de acuerdo a la ley 6/2020, de 11 de noviembre, reguladora de determinados aspectos de los servicios electrónicos de confianza.		
Firmante	JUAN IGNACIO TOMICO SANTOS		
Url de verificación	https://portal.dipusevilla.es/vfirma/code/IV7TSX7PHNPOJDUC2DYAAT2QMA	Página	36/50



PRESUPUESTO ESTIMATIVO DE LA ACTUACIÓN EN SALA DE CONFERENCIAS			
ACTUACIONES EN ESPACIOS INTERIORES Y HUECOS DE PASO AL MISMO NIVEL	CANTIDAD	PRECIO	IMPORTE
Adaptación de puerta de paso ciega de una hoja a ancho adecuado	3	450,00 €	1.350,00 €
Adaptación de puerta de paso consiste en: Desmontaje de carpintería, desmontaje de precercos y ensanchamiento de hueco consistente en picado de fábrica o tabique para posterior suministro y montaje de carpintería de dimensiones según normativa y de similar diseño a la demolida. Incluye pp de medios auxiliares, partidas de acabados y limpieza de la zona de actuación.			
Adaptación de puerta de paso ciega de dos hojas a ancho adecuado	1	390,00 €	390,00 €
Adaptación de puerta de paso consiste en: Desmontaje de carpintería para posterior suministro y montaje de carpintería de dimensiones según normativa y de similar diseño a la demolida. Incluye pp de medios auxiliares, partidas de acabados y limpieza de la zona de actuación.			
ACTUACIONES SOBRE DEPENDENCIAS QUE REQUIERAN INTIMIDAD	CANTIDAD	PRECIO	IMPORTE
Adaptación-modificación de aseo existente para que sea accesible (inodoro + lavabo)	2	3.000,00 €	6.000,00 €
Adaptación de servicio o aseo a las especificaciones de adaptabilidad, en cuanto a redistribución o tipo de sanitarios y elementos de auxilio. Se incluyen las instalaciones y obras necesarias. Totalmente acabado.			
PRESUPUESTO ESTIMADO PARA LAS ACTUACIONES EN EL EDIFICIO			7.740,00 €

Código Seguro de Verificación	IV7TSX7PHNPOJDUC2DYAAT2QMA	Fecha	22/07/2025 12:05:52
Normativa	Este documento incorpora firma electrónica reconocida de acuerdo a la ley 6/2020, de 11 de noviembre, reguladora de determinados aspectos de los servicios electrónicos de confianza.		
Firmante	JUAN IGNACIO TOMICO SANTOS		
Url de verificación	https://portal.dipusevilla.es/vfirma/code/IV7TSX7PHNPOJDUC2DYAAT2QMA	Página	37/50



PRESUPUESTO ESTIMATIVO DE LA ACTUACIÓN EN INSTALACIONES DEL POLIDEPORTIVO MUNICIPAL			
ACTUACIONES EN ESPACIOS INTERIORES Y HUECOS DE PASO AL MISMO NIVEL	CANTIDAD	PRECIO	IMPORTE
Adaptación de puerta de paso ciega de una hoja a ancho adecuado	7	450,00 €	3.150,00 €
Adaptación de puerta de paso consiste en: Desmontaje de carpintería, desmontaje de precercos y ensanchamiento de hueco consistente en picado de fábrica o tabique para posterior suministro y montaje de carpintería de dimensiones según normativa y de similar diseño a la demolida. Incluye pp de medios auxiliares, partidas de acabados y limpieza de la zona de actuación.			
ACTUACIONES EN DESNIVELES	CANTIDAD	PRECIO	IMPORTE
Colocación de franja señalizadora de advertencia en pavimento, en rampa, escalera o ascensor	2	650,00 €	1.300,00 €
Colocación pavimento de advertencia en cambios de nivel. Incluye levantado de solería actual, base de mortero, y colocación de piezas especiales. Incluso pp de corte de piezas, lechado y limpiado de la superficie una vez terminada.			
Colocación de doble pasamanos en rampas y escaleras.	10,4	60,00 €	624,00 €
Colocación de doble pasamanos en rampa y escaleras. Incluye colocación de pasamanos en pared o en suelo. Incluso ayudas de albañilería. Incluida mano de pintura antioxidante y pintura de esmalte a elegir color.			
Adaptación de barandilla, con doble pasamanos en rampas y escaleras existentes.	10,4	50,00 €	520,00 €
Adaptación de barandilla según normativas vigentes considerando las siguientes etapas: Desmontado de barandilla, reparación de la misma según normativa y recolocación en el mismo lugar. Andada en fábrica o empotrada. Incluso ayudas de albañilería. Incluida mano de pintura antioxidante y pintura de esmalte a elegir color.			
ACTUACIONES SOBRE DEPENDENCIAS QUE REQUIERAN INTIMIDAD	CANTIDAD	PRECIO	IMPORTE
Construcción de nuevo aseo adaptado completo (inodoro + lavabo)	2	5.000,00 €	10.000,00 €
Construcción de servicio o aseo nuevo hasta 5 m2 de superficie en cumplimiento de las especificaciones de adaptabilidad. Incluidas las obras, instalaciones, accesorios. Totalmente acabado y equipado			
Adaptación-modificación de vestuarios	2	1.600,00 €	3.200,00 €
Adaptación de ducha a las especificaciones de adaptabilidad, en cuanto a redistribución o tipo de sanitarios y elementos de auxilio. Se incluyen las instalaciones y obras necesarias. Totalmente acabado.			
Construcción de ducha adaptada	2	1.700,00 €	3.400,00 €
Construcción ducha a las especificaciones de adaptabilidad, en cuanto a redistribución o tipo de sanitarios y elementos de auxilio. Se incluyen las instalaciones y obras necesarias. Totalmente acabado.			
ACTUACIONES SOBRE EQUIPAMIENTO Y MOBILIARIO	CANTIDAD	PRECIO	IMPORTE

Código Seguro de Verificación	IV7TSX7PHNPOJDUC2DYAAT2QMA	Fecha	22/07/2025 12:05:52
Normativa	Este documento incorpora firma electrónica reconocida de acuerdo a la ley 6/2020, de 11 de noviembre, reguladora de determinados aspectos de los servicios electrónicos de confianza.		
Firmante	JUAN IGNACIO TOMICO SANTOS		
Url de verificación	https://portal.dipusevilla.es/vfirma/code/IV7TSX7PHNPOJDUC2DYAAT2QMA	Página	38/50



PRESUPUESTO ESTIMATIVO DE LA ACTUACIÓN EN INSTALACIONES DEL POLIDEPORTIVO MUNICIPAL			
Construcción de nuevo mostrador	1	1.400,00 €	1.400,00 €
Construcción de nuevo mostrador de obra o de carpintería según diseño del mismo. Incluye pp de ayudas de albañilería y de instalaciones. Totalmente colocado			
PRESUPUESTO ESTIMADO PARA LAS ACTUACIONES EN EL EDIFICIO			23.594,00 €

Código Seguro de Verificación	IV7TSX7PHNPOJDUC2DYAAT2QMA	Fecha	22/07/2025 12:05:52
Normativa	Este documento incorpora firma electrónica reconocida de acuerdo a la ley 6/2020, de 11 de noviembre, reguladora de determinados aspectos de los servicios electrónicos de confianza.		
Firmante	JUAN IGNACIO TOMICO SANTOS		
Url de verificación	https://portal.dipusevilla.es/vfirma/code/IV7TSX7PHNPOJDUC2DYAAT2QMA	Página	39/50



PRESUPUESTO ESTIMATIVO DE LA ACTUACIÓN EN TEATRO MUNICIPAL			
ACTUACIONES EN ESPACIOS INTERIORES Y HUECOS DE PASO AL MISMO NIVEL	CANTIDAD	PRECIO	IMPORTE
Redistribución interior para adaptación según plano	1	800,00 €	800,00 €
Redistribución interior para adaptación según plano consistente en redistribución espacio interior para adaptarlo a las dimensiones mín.: trabajos de derribo de paredes, desmontaje mínimo de pavimentos/suelos, formación nuevas paredes, revestimientos y acabado paredes, suelos y techos. Repasos finales para integración en los espacios existentes.			
Ensanchamiento de paso hasta 1,20m	1	180,00 €	180,00 €
Ensanchamiento de paso hasta 1,20 m consistente en eliminación de saliente o demolición de paramento con posterior reconstrucción de paramento con revestimientos y acabados para volver a su estado inicial. Medido la longitud ejecutada.			
Adaptación y restructuración de paso puntual.	1	260,00 €	260,00 €
Adaptación y restructuración de paso puntual para adaptación de itinerario según normativa. Consistente en demolición de elemento con pp de partidas de revestimiento, acabados y limpieza de la zona de actuación o apertura de hueco según normas.			
Adaptación de puerta de paso ciega de una hoja a ancho adecuado	8	450,00 €	3.600,00 €
Adaptación de puerta de paso consiste en: Desmontaje de carpintería, desmontaje de precercos y ensanchamiento de hueco consistente en picado de fábrica o tabique para posterior suministro y montaje de carpintería de dimensiones según normativa y de similar diseño a la demolida. Incluye pp de medios auxiliares, partidas de acabados y limpieza de la zona de actuación.			
ACTUACIONES EN DESNIVELES	CANTIDAD	PRECIO	IMPORTE
Colocación de franja señalizadora de advertencia en pavimento, en rampa, escalera o ascensor	2	650,00 €	1.300,00 €
Colocación pavimento de advertencia en cambios de nivel. Incluye levantado de solería actual, base de mortero, y colocación de piezas especiales. Incluso pp de corte de piezas, lecheado y limpiado de la superficie.			
ACTUACIONES SOBRE DEPENDENCIAS QUE REQUIERAN INTIMIDAD	CANTIDAD	PRECIO	IMPORTE
Adaptación-modificación de aseo existente para que sea accesible (inodoro + lavabo)	1	3.000,00 €	3.000,00 €
Adaptación de servicio o aseo a las especificaciones de adaptabilidad, en cuanto a redistribución o tipo de sanitarios y elementos de auxilio. Se incluyen las instalaciones y obras necesarias. Totalmente acabado.			
ACTUACIONES SOBRE EQUIPAMIENTO Y MOBILIARIO	CANTIDAD	PRECIO	IMPORTE
Construcción de nuevo mostrador	1	1.400,00 €	1.400,00 €
Construcción de nuevo mostrador de obra o de carpintería según diseño del mismo. Incluye pp de ayudas de albañilería y de instalaciones. Totalmente colocado			
PRESUPUESTO ESTIMADO PARA LAS ACTUACIONES EN EL EDIFICIO			10.540,00 €

Código Seguro de Verificación	IV7TSX7PHNPOJDUC2DYAAT2QMA	Fecha	22/07/2025 12:05:52
Normativa	Este documento incorpora firma electrónica reconocida de acuerdo a la ley 6/2020, de 11 de noviembre, reguladora de determinados aspectos de los servicios electrónicos de confianza.		
Firmante	JUAN IGNACIO TOMICO SANTOS		
Url de verificación	https://portal.dipusevilla.es/vfirma/code/IV7TSX7PHNPOJDUC2DYAAT2QMA	Página	40/50



PRESUPUESTO ESTIMATIVO DE LA ACTUACIÓN EN CENTRO TAS			
ACTUACIONES EN ESPACIOS INTERIORES Y HUECOS DE PASO AL MISMO NIVEL	CANTIDAD	PRECIO	IMPORTE
Redistribución interior para adaptación según plano	2	800,00 €	1.600,00 €
Redistribución interior para adaptación según plano consistente en redistribución de espacio interior para adaptarlo a las dimensiones mínimas: trabajos de derribo de paredes, desmontaje mínimo de pavimentos y suelos, formación de nuevas paredes, revestimientos y acabado de paredes, suelos y techos. Repasos finales para integración en los espacios existentes.			
Adaptación de puerta de paso ciega de una hoja a ancho adecuado	8	450,00 €	3.600,00 €
Adaptación de puerta de paso consiste en: Desmontaje de carpintería, desmontaje de precercos y ensanchamiento de hueco consistente en picado de fábrica o tabique para posterior suministro y montaje de carpintería de dimensiones según normativa y de similar diseño a la demolida. Incluye pp de medios auxiliares, partidas de acabados y limpieza de la zona de actuación.			
Adaptación de puerta de paso ciega de dos hojas a ancho adecuado	1	390,00 €	390,00 €
Adaptación de puerta de paso consiste en: Desmontaje de carpintería para posterior suministro y montaje de carpintería de dimensiones según normativa y de similar diseño a la demolida. Incluye pp de medios auxiliares, partidas de acabados y limpieza de la zona de actuación.			
ACTUACIONES EN DESNIVELES	CANTIDAD	PRECIO	IMPORTE
Colocación de franja señalizadora de advertencia en pavimento, en rampa, escalera o ascensor	3	650,00 €	1.950,00 €
Colocación pavimento de advertencia en cambios de nivel. Incluye levantado de solería actual, base de mortero, y colocación de piezas especiales. Incluso pp de corte de piezas, lecheado y limpiado de la superficie.			
Colocación de doble pasamanos en rampas y escaleras.	20,5	60,00 €	1.230,00 €
Colocación de doble pasamanos en rampa y escaleras. Incluye colocación de pasamanos en pared o en suelo. Incluso ayudas de albañilería. Incluida mano de pintura antioxidante y pintura de esmalte a elegir color.			
ACTUACIONES SOBRE DEPENDENCIAS QUE REQUIERAN INTIMIDAD	CANTIDAD	PRECIO	IMPORTE
Adaptación-modificación de aseo existente para que sea accesible (inodoro + lavabo)	1	3.000,00 €	3.000,00 €
Adaptación de servicio o aseo a las especificaciones de adaptabilidad, en cuanto a redistribución o tipo de sanitarios y elementos de auxilio. Se incluyen las instalaciones y obras necesarias. Totalmente acabado.			
ACTUACIONES SOBRE EQUIPAMIENTO Y MOBILIARIO	CANTIDAD	PRECIO	IMPORTE
Construcción de nuevo mostrador	1	1.400,00 €	1.400,00 €
Construcción de nuevo mostrador de obra o de carpintería según diseño del mismo. Incluye pp de ayudas de albañilería y de instalaciones. Totalmente colocado			
PRESUPUESTO ESTIMADO PARA LAS ACTUACIONES EN EL EDIFICIO			13.170,00 €

Código Seguro de Verificación	IV7TSX7PHNPOJDUC2DYAAT2QMA	Fecha	22/07/2025 12:05:52
Normativa	Este documento incorpora firma electrónica reconocida de acuerdo a la ley 6/2020, de 11 de noviembre, reguladora de determinados aspectos de los servicios electrónicos de confianza.		
Firmante	JUAN IGNACIO TOMICO SANTOS		
Url de verificación	https://portal.dipusevilla.es/vfirma/code/IV7TSX7PHNPOJDUC2DYAAT2QMA	Página	41/50



PRESUPUESTO ESTIMATIVO DE LA ACTUACIÓN EN CEIP ZAWIYA			
ACTUACIONES EN ESPACIOS INTERIORES Y HUECOS DE PASO AL MISMO NIVEL	CANTIDAD	PRECIO	IMPORTE
Adaptación de puerta de paso ciega de una hoja a ancho adecuado	7	450,00 €	3.150,00 €
Adaptación de puerta de paso consiste en: Desmontaje de carpintería, desmontaje de precercos y ensanchamiento de hueco consistente en picado de fábrica o tabique para posterior suministro y montaje de carpintería de dimensiones según normativa y de similar diseño a la demolida. Incluye pp de medios auxiliares, partidas de acabados y limpieza de la zona de actuación.			
Adaptación de puerta de paso ciega de dos hojas a ancho adecuado	11	390,00 €	4.290,00 €
Adaptación de puerta de paso consiste en: Desmontaje de carpintería para posterior suministro y montaje de carpintería de dimensiones según normativa y de similar diseño a la demolida. Incluye pp de medios auxiliares, partidas de acabados y limpieza de la zona de actuación.			
ACTUACIONES EN DESNIVELES	CANTIDAD	PRECIO	IMPORTE
Eliminación de bocel en escalera	3	1.350,00 €	4.050,00 €
Modificación de huella consistente en levantado de huellas de escalera para sustitución de huellas sin bocel o corte de huellas para eliminación de bocel, incluso tira antideslizante . Incluye levantado corte de piezas o piezas nuevas y colocación de piezas, limpieza, y p.p. de medios auxiliares.			
Colocación de banda antideslizante en escalera o rampa	3	150,00 €	450,00 €
Colocación de tira antideslizante en huella de escalera. Incluida limpieza del soporte, preparación de superficie y fijación de banda.			
Colocación de franja señalizadora de advertencia en pavimento, en rampa, escalera o ascensor	8	650,00 €	5.200,00 €
Colocación pavimento de advertencia en cambios de nivel. Incluye levantado de solería actual, base de mortero, y colocación de piezas especiales. Incluso pp de corte de piezas, lechado y limpiado de la superficie una vez terminada.			
Colocación de doble pasamanos en rampas y escaleras.	36,6	60,00 €	2.196,00 €
Colocación de doble pasamanos en rampa y escaleras. Incluye colocación de pasamanos en pared o en suelo. Incluso ayudas de albañilería. Incluida mano de pintura antioxidante y pintura de esmalte a elegir color.			
Reforma o readaptación de rampa	1	2.300,00 €	2.300,00 €
Reforma de rampa consistente en: Ensanchamiento de la misma, modificación de su pendiente, colocación de barandillas o pasamanos y pendientes por normativas. Incluso su posterior colocación, limpieza, y p.p. de medios auxiliares.			

Código Seguro de Verificación	IV7TSX7PHNPOJDUC2DYAAT2QMA	Fecha	22/07/2025 12:05:52
Normativa	Este documento incorpora firma electrónica reconocida de acuerdo a la ley 6/2020, de 11 de noviembre, reguladora de determinados aspectos de los servicios electrónicos de confianza.		
Firmante	JUAN IGNACIO TOMICO SANTOS		
Url de verificación	https://portal.dipusevilla.es/vfirma/code/IV7TSX7PHNPOJDUC2DYAAT2QMA	Página	42/50



PRESUPUESTO ESTIMATIVO DE LA ACTUACIÓN EN CEIP ZAWIYA			
Adaptación en ascensor de elementos técnicos no accesibles en interior/ exterior	1	1.000,00 €	1.000,00 €
Adaptación elementos técnicos no accesibles en interior/exterior en ascensor como: colocación de barandillas, aviso acústico de la parada, botonera a alturas según normas, etc.			
Reforma o readaptación de escalera	3	1.500,00 €	4.500,00 €
Reforma de escalera consistente en: eliminación de bocel, colocación de franjas antideslizantes en escalones, franja señalizadora en arranque y final de escalera, colocación de barandillas o pasamanos incluso su posterior colocación, limpieza, y p.p. de medios auxiliares.			
ACTUACIONES SOBRE DEPENDENCIAS QUE REQUIERAN INTIMIDAD	CANTIDAD	PRECIO	IMPORTE
Construcción de nuevo aseo adaptado completo (inodoro + lavabo)	2	5.000,00 €	10.000,00 €
Construcción de servicio o aseo nuevo hasta 5 m2 de superficie en cumplimiento de las especificaciones de adaptabilidad. Incluidas las obras, instalaciones, accesorios. Totalmente acabado y equipado			
ACTUACIONES SOBRE EQUIPAMIENTO Y MOBILIARIO	CANTIDAD	PRECIO	IMPORTE
Construcción de nuevo mostrador	1	1.400,00 €	1.400,00 €
Construcción de nuevo mostrador de obra o de carpintería según diseño del mismo. Incluye pp de ayudas de albañilería y de instalaciones. Totalmente colocado			
PRESUPUESTO ESTIMADO PARA LAS ACTUACIONES EN EL EDIFICIO			38.536,00 €

Código Seguro de Verificación	IV7TSX7PHNPOJDUC2DYAAT2QMA	Fecha	22/07/2025 12:05:52
Normativa	Este documento incorpora firma electrónica reconocida de acuerdo a la ley 6/2020, de 11 de noviembre, reguladora de determinados aspectos de los servicios electrónicos de confianza.		
Firmante	JUAN IGNACIO TOMICO SANTOS		
Url de verificación	https://portal.dipusevilla.es/vfirma/code/IV7TSX7PHNPOJDUC2DYAAT2QMA	Página	43/50



PRESUPUESTO ESTIMATIVO DE LA ACTUACIÓN EN CEIP CRUZ BLANCA			
ACTUACIONES EN ACCESO DESDE EL EXTERIOR	CANTIDAD	PRECIO	IMPORTE
Modificación de acceso a edificio mediante eliminación de umbral en puerta de acceso	1	130,00 €	130,00 €
Eliminación de umbral consistente en: Recuperación de pieza de cerámica umbral, picado del elemento y posterior colocación.			
ACTUACIONES EN ESPACIOS INTERIORES Y HUECOS DE PASO AL MISMO NIVEL	CANTIDAD	PRECIO	IMPORTE
Adaptación de puerta de paso ciega de una hoja a ancho adecuado	15	450,00 €	6.750,00 €
Adaptación de puerta de paso consiste en: Desmontaje de carpintería, desmontaje de precercos y ensanchamiento de hueco consistente en picado de fábrica o tabique para posterior suministro y montaje de carpintería de dimensiones según normativa y de similar diseño a la demolida. Incluye pp de medios auxiliares, partidas de acabados y limpieza de la zona de actuación.			
Adaptación de puerta de paso ciega de dos hojas a ancho adecuado	9	390,00 €	3.510,00 €
Adaptación de puerta de paso consiste en: Desmontaje de carpintería para posterior suministro y montaje de carpintería de dimensiones según normativa y de similar diseño a la demolida. Incluye pp de medios auxiliares, partidas de acabados y limpieza de la zona de actuación.			
ACTUACIONES EN DESNIVELES	CANTIDAD	PRECIO	IMPORTE
Eliminación de bocel en escalera	1	1.350,00 €	1.350,00 €
Modificación de huella consistente en levantado de huellas de escalera para sustitución de huellas sin bocel o corte de huellas para eliminación de bocel, incluso tira antideslizante . Incluye levantado corte de piezas o piezas nuevas y colocación de piezas, limpieza, y p.p. de medios auxiliares.			
Colocación de banda antideslizante en escalera o rampa	1	150,00 €	150,00 €
Colocación de tira antideslizante en huella de escalera. Incluida limpieza del soporte, preparación de superficie y fijación de banda.			
Colocación de franja señalizadora de advertencia en pavimento, en rampa, escalera o ascensor	4	650,00 €	2.600,00 €
Colocación pavimento de advertencia en cambios de nivel. Incluye levantado de solería actual, base de mortero, y colocación de piezas especiales. Incluso pp de corte de piezas, lecheado y limpiado de la superficie una vez terminada.			
Colocación de barandilla , provista de doble pasamanos adaptado en rampa o escalera nueva	19,5	180,00 €	3.510,00 €
Colocación de barandilla escalera o rampa nueva, con doble pasamanos. Incluye barandilla con una			

Código Seguro de Verificación	IV7TSX7PHNPOJDUC2DYAAT2QMA	Fecha	22/07/2025 12:05:52
Normativa	Este documento incorpora firma electrónica reconocida de acuerdo a la ley 6/2020, de 11 de noviembre, reguladora de determinados aspectos de los servicios electrónicos de confianza.		
Firmante	JUAN IGNACIO TOMICO SANTOS		
Url de verificación	https://portal.dipusevilla.es/vfirma/code/IV7TSX7PHNPOJDUC2DYAAT2QMA	Página	44/50



PRESUPUESTO ESTIMATIVO DE LA ACTUACIÓN EN CEIP CRUZ BLANCA			
altura de 1 metro de altura. Anclada en fábrica o empotrada. Incluso ayudas de albañilería. Incluso mano de pintura antioxidante y pintura de esmalte a elegir color.			
Colocación de doble pasamanos en rampas y escaleras.	18	60,00 €	1.080,00 €
Colocación de doble pasamanos en rampa y escaleras. Incluye colocación de pasamanos en pared o en suelo. Incluso ayudas de albañilería. Incluida mano de pintura antioxidante y pintura de esmalte a elegir color.			
Reforma o readaptación de rampa	1	3.700,00 €	3.700,00 €
Reforma de rampa consistente en: Ensanchamiento de la misma, modificación de su pendiente, colocación de barandillas o pasamanos y pendientes por normativas. Incluso su posterior colocación, limpieza, y p.p. de medios auxiliares.			
Reforma o readaptación de escalera	1	3.000,00 €	3.000,00 €
Reforma de escalera consistente en: eliminación de bocel, colocación de franjas antideslizantes en escalones, franja señalizadora en arranque y final de escalera, colocación de barandillas o pasamanos incluso su posterior colocación, limpieza, y p.p. de medios auxiliares.			
ACTUACIONES SOBRE DEPENDENCIAS QUE REQUIERAN INTIMIDAD	CANTIDAD	PRECIO	IMPORTE
Construcción de nuevo aseo adaptado completo (inodoro + lavabo)	2	5.000,00 €	10.000,00 €
Construcción de servicio o aseo nuevo hasta 5 m2 de superficie en cumplimiento de las especificaciones de adaptabilidad. Incluidas las obras, instalaciones, accesorios. Totalmente acabado y equipado			
ACTUACIONES SOBRE EQUIPAMIENTO Y MOBILIARIO	CANTIDAD	PRECIO	IMPORTE
Construcción de nuevo mostrador	1	1.400,00 €	1.400,00 €
Construcción de nuevo mostrador de obra o de carpintería según diseño del mismo. Incluye pp de ayudas de albañilería y de instalaciones. Totalmente colocado			
PRESUPUESTO ESTIMADO PARA LAS ACTUACIONES EN EL EDIFICIO			37.180,00 €

Código Seguro de Verificación	IV7TSX7PHNPOJDUC2DYAAT2QMA	Fecha	22/07/2025 12:05:52
Normativa	Este documento incorpora firma electrónica reconocida de acuerdo a la ley 6/2020, de 11 de noviembre, reguladora de determinados aspectos de los servicios electrónicos de confianza.		
Firmante	JUAN IGNACIO TOMICO SANTOS		
Url de verificación	https://portal.dipusevilla.es/vfirma/code/IV7TSX7PHNPOJDUC2DYAAT2QMA	Página	45/50



PRESUPUESTO ESTIMATIVO DE LA ACTUACIÓN EN CENTRO GUADALINFO			
ACTUACIONES EN ACCESO DESDE EL EXTERIOR	CANTIDAD	PRECIO	IMPORTE
Modificación de acceso a edificio mediante eliminación de umbral en puerta de acceso	1	130,00 €	130,00 €
Eliminación de umbral consistente en: Recuperación de pieza de cerámica umbral, picado del elemento y posterior colocación.			
ACTUACIONES EN ESPACIOS INTERIORES Y HUECOS DE PASO AL MISMO NIVEL	CANTIDAD	PRECIO	IMPORTE
Adaptación y restructuración de paso puntual.	2	260,00 €	520,00 €
Adaptación y restructuración de paso puntual para adaptación de itinerario según normativa. Consistente en demolición de elemento con pp de partidas de revestimiento, acabados y limpieza de la zona de actuación o apertura de hueco según normas.			
Adaptación de puerta de paso ciega de una hoja a ancho adecuado	1	450,00 €	450,00 €
Adaptación de puerta de paso consiste en: Desmontaje de carpintería, desmontaje de precercos y ensanchamiento de hueco consistente en picado de fábrica o tabique para posterior suministro y montaje de carpintería de dimensiones según normativa y de similar diseño a la demolida. Incluye pp de medios auxiliares, partidas de acabados y limpieza de la zona de actuación.			
ACTUACIONES EN DESNIVELES	CANTIDAD	PRECIO	IMPORTE
Eliminación de bocel en escalera	1	350,00 €	350,00 €
Modificación de huella consistente en levantado de huellas de escalera para sustitución de huellas sin bocel o corte de huellas para eliminación de bocel, incluso tira antideslizante . Incluye levantado corte de piezas o piezas nuevas y colocación de piezas, limpieza, y p.p. de medios auxiliares.			
Colocación de banda antideslizante en escalera o rampa	1	150,00 €	150,00 €
Colocación de tira antideslizante en huella de escalera. Includa limpieza del soporte, preparación de superficie y fijación de banda.			
Colocación de franja señalizadora de advertencia en pavimento, en rampa, escalera o ascensor	4	650,00 €	2.600,00 €
Colocación pavimento de advertencia en cambios de nivel. Incluye levantado de solería actual, base de mortero, y colocación de piezas especiales. Incluso pp de corte de piezas, lechado y limpiado de la superficie una vez terminada.			
Colocación de doble pasamanos en rampas y escaleras.	38	60,00 €	2.280,00 €
Colocación de doble pasamanos en rampa y escaleras. Incluye colocación de pasamanos en pared o en suelo. Incluso ayudas de albañilería. Includa mano de pintura antioxidante y pintura de esmalte a elegir color.			
Reforma o readaptación de rampa	1	1.700,00 €	1.700,00 €
Reforma de rampa consistente en: Ensanchamiento de la misma, modificación de su pendiente, colocación de barandillas o pasamanos y pendientes por normativas. Incluso su posterior colocación, limpieza, y p.p. de medios auxiliares.			

Código Seguro de Verificación	IV7TSX7PHNPOJDUC2DYAAT2QMA	Fecha	22/07/2025 12:05:52
Normativa	Este documento incorpora firma electrónica reconocida de acuerdo a la ley 6/2020, de 11 de noviembre, reguladora de determinados aspectos de los servicios electrónicos de confianza.		
Firmante	JUAN IGNACIO TOMICO SANTOS		
Url de verificación	https://portal.dipusevilla.es/vfirma/code/IV7TSX7PHNPOJDUC2DYAAT2QMA	Página	46/50



PRESUPUESTO ESTIMATIVO DE LA ACTUACIÓN EN CENTRO GUADALINFO			
ACTUACIONES SOBRE DEPENDENCIAS QUE REQUIERAN INTIMIDAD	CANTIDAD	PRECIO	IMPORTE
Adaptación-modificación de aseo existente para que sea accesible (inodoro + lavabo)	1	3.000,00 €	3.000,00 €
Adaptación de servicio o aseo a las especificaciones de adaptabilidad, en cuanto a redistribución o tipo de sanitarios y elementos de auxilio. Se incluyen las instalaciones y obras necesarias. Totalmente acabado.			
ACTUACIONES SOBRE EQUIPAMIENTO Y MOBILIARIO	CANTIDAD	PRECIO	IMPORTE
Construcción de nuevo mostrador	1	1.400,00 €	1.400,00 €
Construcción de nuevo mostrador de obra o de carpintería según diseño del mismo. Incluye pp de ayudas de albañilería y de instalaciones. Totalmente colocado			
PRESUPUESTO ESTIMADO PARA LAS ACTUACIONES EN EL EDIFICIO			12.580,00 €

Código Seguro de Verificación	IV7TSX7PHNPOJDUC2DYAAT2QMA	Fecha	22/07/2025 12:05:52
Normativa	Este documento incorpora firma electrónica reconocida de acuerdo a la ley 6/2020, de 11 de noviembre, reguladora de determinados aspectos de los servicios electrónicos de confianza.		
Firmante	JUAN IGNACIO TOMICO SANTOS		
Url de verificación	https://portal.dipusevilla.es/vfirma/code/IV7TSX7PHNPOJDUC2DYAAT2QMA	Página	47/50



PRESUPUESTO ESTIMATIVO DE LA ACTUACIÓN EN HOGAR DEL PENSIONISTA			
ACTUACIONES EN ACCESO DESDE EL EXTERIOR	CANTIDAD	PRECIO	IMPORTE
Modificación de acceso a edificio mediante eliminación de umbral en puerta de acceso	1	130,00 €	130,00 €
Eliminación de umbral consistente en: Recuperación de pieza de cerámica umbral, picado del elemento y posterior colocación.			
ACTUACIONES EN ESPACIOS INTERIORES Y HUECOS DE PASO AL MISMO NIVEL	CANTIDAD	PRECIO	IMPORTE
Adaptación de puerta de paso ciega de una hoja a ancho adecuado	4	450,00 €	1.800,00 €
Adaptación de puerta de paso consiste en: Desmontaje de carpintería, desmontaje de precercos y ensanchamiento de hueco consistente en picado de fábrica o tabique para posterior suministro y montaje de carpintería de dimensiones según normativa y de similar diseño a la demolida. Incluye pp de medios auxiliares, partidas de acabados y limpieza de la zona de actuación.			
Adaptación de puerta de paso ciega de dos hojas a ancho adecuado	7	390,00 €	2.730,00 €
Adaptación de puerta de paso consiste en: Desmontaje de carpintería para posterior suministro y montaje de carpintería de dimensiones según normativa y de similar diseño a la demolida. Incluye pp de medios auxiliares, partidas de acabados y limpieza de la zona de actuación.			
ACTUACIONES EN DESNIVELES	CANTIDAD	PRECIO	IMPORTE
Eliminación de bocel en escalera	1	1.700,00 €	1.700,00 €
Modificación de huella consistente en levantado de huellas de escalera para sustitución de huellas sin bocel o corte de huellas para eliminación de bocel, incluso tira antideslizante . Incluye levantado corte de piezas o piezas nuevas y colocación de piezas, limpieza, y p.p. de medios auxiliares.			
Colocación de banda antideslizante en escalera o rampa	2	150,00 €	300,00 €
Colocación de tira antideslizante en huella de escalera. Incluida limpieza del soporte, preparación de superficie y fijación de banda.			
Colocación de franja señalizadora de advertencia en pavimento, en rampa, escalera o ascensor	4	650,00 €	2.600,00 €
Colocación pavimento de advertencia en cambios de nivel. Incluye levantado de solería actual, base de mortero, y colocación de piezas especiales. Incluso pp de corte de piezas, lechado y limpiado de la superficie una vez terminada.			
Colocación de barandilla , provista de doble pasamanos adaptado en rampa o escalera nueva	38,48	180,00 €	6.926,40 €
Colocación de barandilla escalera o rampa nueva, con doble pasamanos. Incluye barandilla con una altura de 1 metro de altura. Anclada en fábrica o empotrada. Incluso ayudas de albañilería. Incluido mano de pintura antioxidante y pintura de esmalte a elegir color.			
Reforma o readaptación de rampa	1	3.700,00 €	3.700,00 €
Reforma de rampa consistente en: Ensanchamiento de la misma, modificación de su pendiente, colocación de			

Código Seguro de Verificación	IV7TSX7PHNPOJDUC2DYAAT2QMA	Fecha	22/07/2025 12:05:52
Normativa	Este documento incorpora firma electrónica reconocida de acuerdo a la ley 6/2020, de 11 de noviembre, reguladora de determinados aspectos de los servicios electrónicos de confianza.		
Firmante	JUAN IGNACIO TOMICO SANTOS		
Url de verificación	https://portal.dipusevilla.es/vfirma/code/IV7TSX7PHNPOJDUC2DYAAT2QMA	Página	48/50



PRESUPUESTO ESTIMATIVO DE LA ACTUACIÓN EN HOGAR DEL PENSIONISTA			
barandillas o pasamanos y pendientes por normativas. Incluso su posterior colocación, limpieza, y p.p. de medios auxiliares.			
Reforma o readaptación de escalera	1	3.200,00 €	3.200,00 €
Reforma de escalera consistente en: eliminación de bocel, colocación de franjas antideslizantes en escalones, franja señalizadora en arranque y final de escalera, colocación de barandillas o pasamanos incluso su posterior colocación, limpieza, y p.p. de medios auxiliares.			
ACTUACIONES SOBRE DEPENDENCIAS QUE REQUIERAN INTIMIDAD	CANTIDAD	PRECIO	IMPORTE
Adaptación de accesorios de baño adaptado	2	450,00 €	900,00 €
Suministro y colocación de accesorios adaptados necesarios en aseo, tales como grifería de palanca, pulsadores de inodoro de gran superficie o barras para ayuda.			
PRESUPUESTO ESTIMADO PARA LAS ACTUACIONES EN EL EDIFICIO			23.986,40 €

Código Seguro de Verificación	IV7TSX7PHNPOJDUC2DYAAT2QMA	Fecha	22/07/2025 12:05:52
Normativa	Este documento incorpora firma electrónica reconocida de acuerdo a la ley 6/2020, de 11 de noviembre, reguladora de determinados aspectos de los servicios electrónicos de confianza.		
Firmante	JUAN IGNACIO TOMICO SANTOS		
Url de verificación	https://portal.dipusevilla.es/vfirma/code/IV7TSX7PHNPOJDUC2DYAAT2QMA	Página	49/50



PRESUPUESTO GENERAL TOTAL

Con el objetivo de garantizar una intervención ordenada, eficiente y ajustada a las necesidades reales de accesibilidad de los edificios municipales de Aznalcollar, se ha llevado a cabo una valoración económica pormenorizada de cada una de las actuaciones propuestas. Esta estimación constituye una herramienta clave para la planificación estratégica, ya que permite priorizar las intervenciones en función de su urgencia, impacto social y viabilidad técnica.

La elaboración del presupuesto se ha basado en precios unitarios actualizados, tomando como referencia bases oficiales de construcción y ajustándose a los criterios técnicos definidos durante el trabajo de campo. Asimismo, se ha procurado ofrecer una previsión realista que contemple tanto la ejecución material de las obras como los elementos auxiliares necesarios para garantizar su completa funcionalidad y cumplimiento normativo.

En este sentido, el presupuesto general no solo refleja el coste estimado de las medidas correctoras, sino que también constituye un instrumento de gestión para las autoridades locales. Su estructura facilita la toma de decisiones en materia de accesibilidad, permitiendo programar la ejecución de las actuaciones por fases y optimizar los recursos disponibles conforme a un enfoque progresivo e inclusivo.

AYUNTAMIENTO	20.026,00 €
BIBLIOTECA MUNICIPAL	21.588,00 €
CEIP LAS ERILLAS	50.488,00 €
CENTRO DE SERVICIOS SOCIALES	8.912,00 €
ESCUELA INFANTIL 8 DE MARZO	3.436,00 €
CONSULTORIO MÉDICO	10.642,00 €
ESCUELA INFANTIL HERMANAS DE BETANIA	1.773,20 €
DEPENDENCIAS POLICÍA LOCAL	5.770,00 €
SALA DE CONFERENCIAS	7.740,00 €
POLIDEPORTIVO MUNICIPAL	23.594,00 €
TEATRO MUNICIPAL	10.540,00 €
CENTRO TAS	13.170,00 €
CEIP ZAWIYA	38.536,00 €
CEIP CRUZ BLANCA	37.180,00 €
CENTRO GUADALINFO	12.580,00 €
HOGAR DEL PENSIONISTA	23.986,40 €
PRESUPUESTO ESTIMADO TOTAL	177.679,20 €

Código Seguro de Verificación	IV7TSX7PHNPOJDUC2DYAAT2QMA	Fecha	22/07/2025 12:05:52
Normativa	Este documento incorpora firma electrónica reconocida de acuerdo a la ley 6/2020, de 11 de noviembre, reguladora de determinados aspectos de los servicios electrónicos de confianza.		
Firmante	JUAN IGNACIO TOMICO SANTOS		
Url de verificación	https://portal.dipusevilla.es/vfirma/code/IV7TSX7PHNPOJDUC2DYAAT2QMA	Página	50/50

