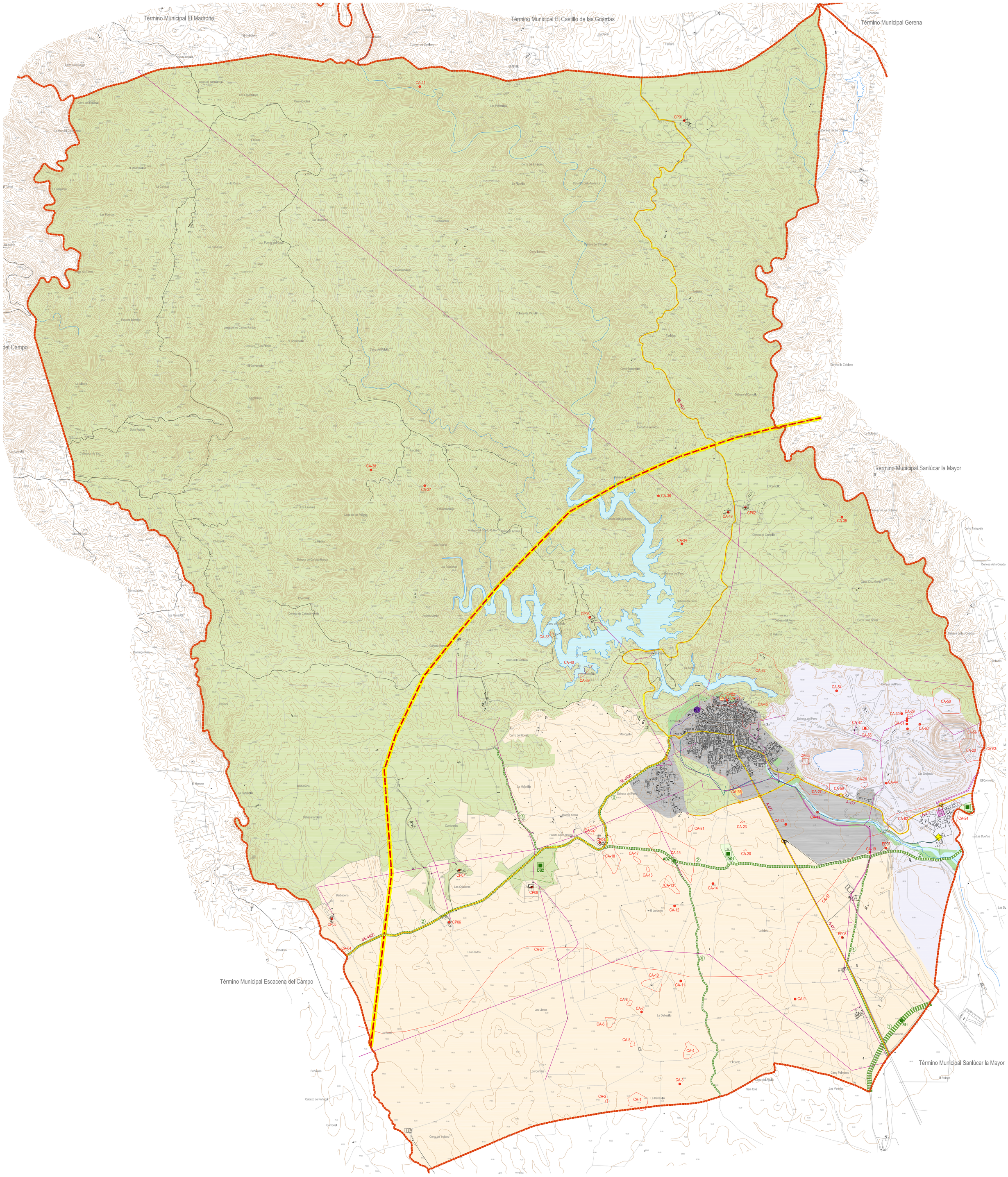

CALIFICACION DE SUELO

DELIMITACIÓN TERMINO MUNICIPAL

0 250 500 750 1000 1250 1500

USOS GLOBALES		SISTEMAS GENERALES	
AREAS URBANAS	FORESTAL	SG DE ESPACIOS LIBRES	SG VIARIOS
AGROPECUARIO	MINERO	SG EQUIPAMIENTOS	

AFECCIONES Y PROTECCIONES SUPERPUESTAS

INFRAESTRUCTURAS DE COMUNICACIONES

- VIARIO INTERURBANO EXISTENTE (Red intercomarcal y provincial)
  A-477 SE-4400 SE-4401
- VIARIO INTERURBANO PROYECTADO
- TRAVESIAS URBANAS

DE INFRAESTRUCTURAS

- PASILLO ELECTRICO
- TENDIDO AEREO DE ALTA TENSIÓN
- SUBESTACIÓN TRANSFORMADORA
- RED DE SANEAMIENTO PRINCIPAL
- RED DE ABASTECIMIENTO PRINCIPAL
- ESTACIÓN POTABILIZADORA
- DEPURADORA (EDAR)

DEL PATRIMONIO

ARQUEOLOGICAS

GRADO I
CA-10 TORRE ENTRE LA DEHESILLA Y GARCI BRAVO (BIC)
CA-31 CASTILLO DE LUNA (BIC)
CA-45 MURALLA URBANA (BIC)
CA-51 CEMENTERIO

GRADO II
CA-50 CIUDAD HISTORICA DE AZNALCOLLAR

GRADO III
CA-1 LA DEHESILLA 6
CA-2 LOS CONDES
CA-3 DE BURGOS 54
CA-4 LA DEHESILLA 8
CA-5 LA DEHESILLA
CA-6 LA DEHESILLA 12
CA-7 DE BURGOS 52
CA-8 LA DEHESILLA 14
CA-9 DE BURGOS 43
CA-11 LA DEHESILLA 15
CA-12 EL LUNAREJO 1
CA-13 EL LUNAREJO 5-6
CA-14 LA ISLETA 2
CA-15 VEREDA DE LA CARNE
CA-16 CORTIJO DEL NEGRO 2
CA-17 CORTIJO DEL NEGRO 3
CA-18 CORTIJO DEL NEGRO
CA-19 ESCORIAL C.CARNE
CA-20 LA DEHESA 8
CA-21 VEREDA DE LA CARNE 2
CA-22 EUCALIPTAL
CA-23 LA DEHESA 11
CA-24 ESCORIAL DEL RIO
CA-25 DEHESA DEL PERRO
CA-26 ESCORIAL MINA
CA-27 POBLADO CALCOLÍTICO
CA-28 M. NTRA. SRA. DEL BUEN SUCESO
CA-29 POBLADO DE LAS MESAS
CA-30 NECROPOLIS DE LAS MESAS
CA-32 CASTREJONES
CA-33 CASTILLEJO
CA-34 CASTILLEJO EL CAMPILLO
CA-35 LA OBRA
CA-36 LAS LAPAS
CA-37 JUNCALEJO
CA-38 PARAJE DE JUNCALEJO
CA-39 ZARCITA
CA-40 GRUPO CORAL
CA-41 TINTILLO
CA-42 TORRE DEL VIENTO
CA-43 CISTA
CA-44 CANALES DE CEMENTACION
CA-46 CAPILLA CRUZ DE ABAJO
CA-47 MINAS DE LA CARIDAD
CA-48 MOLINO Y PANADERIA Hnos. GARCIA MATEO
CA-49 CORTIJO EL CAMPILLO
CA-50 CIUDAD HISTORICA DE AZNALCOLLAR
CA-51 CEMENTERIO
CA-52 EL NEGRO
CA-53 ZONA DE MINERIA ANTIGUA
CA-54 CERRO ESCOMBRERAS
CA-55 POZO PROVIDENCIA
CA-56 PRADILLO DEL TARDON
CA-57 ACUEDUCTO DE ABASTECIMIENTO A ITALICA
CA-58 CISTAS CORTA DE LOS FRAILES
CA-59 ZONA AL SUR CORTA AZNALCOLLAR
CA-60 ENTRADA CANTERA
CA-61 ZONA OESTE CANTERA
CA-62 ESCORIAL RIO CRISPINEJO
CA-63 MOLINO DE LOS FRAILES
CA-64 PUENTE SOBRE ARROYO BARBACENA

ARQUITECTONICAS
EP-02 CAPILLA DEL CEMENTERIO
EP-07 ERMITA DE LA CRUZ DE ARRIBA
EP-08 ERMITA DE LA CRUZ DE ABAJO
CP-01 CORTIJO TORLEJO
CP-02 CORTIJO SAN FELIPE
CP-03 CORTIJO MADROÑALEJO
CP-04 CORTIJO DEL NEGRO
CP-05 CORTIJO DE BARBACENA
CP-06 CORTIJO DEL PRADO
CP-07 CORTIJO DE LAS CRIADERAS
CP-08 CORTIJO GARCI BRAVO

Digitally signed by 28603527Z ALVARO CARDENAS (R: B91459354)
DN: 2.5.4.13=Reg:41021 /Hoja:SE-62963 / Tomo:4189 /Folio:171 /Fecha:11/07/2005 / Inscripción:1, serialNumber=IDCES-28603527Z, givenName=ALVARO, sn=CARDENAS FERNANDEZ, cn=28603527Z ALVARO CARDENAS (R: B91459354), 2.5.4.97=VATES-B91459354, o=RAMAL ARQUITECTOS SLP, c=ES
Date: 2021.01.26 09:34:33 +01'00'

PLAN GENERAL DE ORDENACIÓN URBANÍSTICA
EXCELENTÍSIMO AYUNTAMIENTO DE AZNALCOLLAR

TRAMITACIÓN	ESCALA	DENOMINACIÓN DEL PLANO	NÚMERO	HOJA
AVANCE **APROBACIÓN INICIAL** APROBACIÓN PROVISIONAL APROBACIÓN DEFINITIVA	1:25.000	ESTRUCTURA TERRITORIAL	OE-02	ÚNICA

Código Seguro De Verificación:	FECHA: MAYO 2021 / EQUIPO REDACTOR: XeeKscuqNhZAONWTxULkKQ==	Estado	Fecha y hora
Firmado Por	Paula María Lopez Loperna	Firmado	19/05/2021 11:45:24
Observaciones	DILIGENCIA para hacer constar que el Pleno del Ayuntamiento de Aznalcóllar en su sesión extraordinaria y urgente celebrada el 20 de mayo de 2021 aprobó L CAS INICIALMENTE el Plan General de Ordenación Urbanística de Aznalcóllar. LA SECRETARIA	Página	1/1 ÁLVARO CÁRDENAS FERNA
Url De Verificación	https://portal.dipusevilla.es/vfirmaAytos/code/XeeKscuqNhZAONWTxULkKQ==		