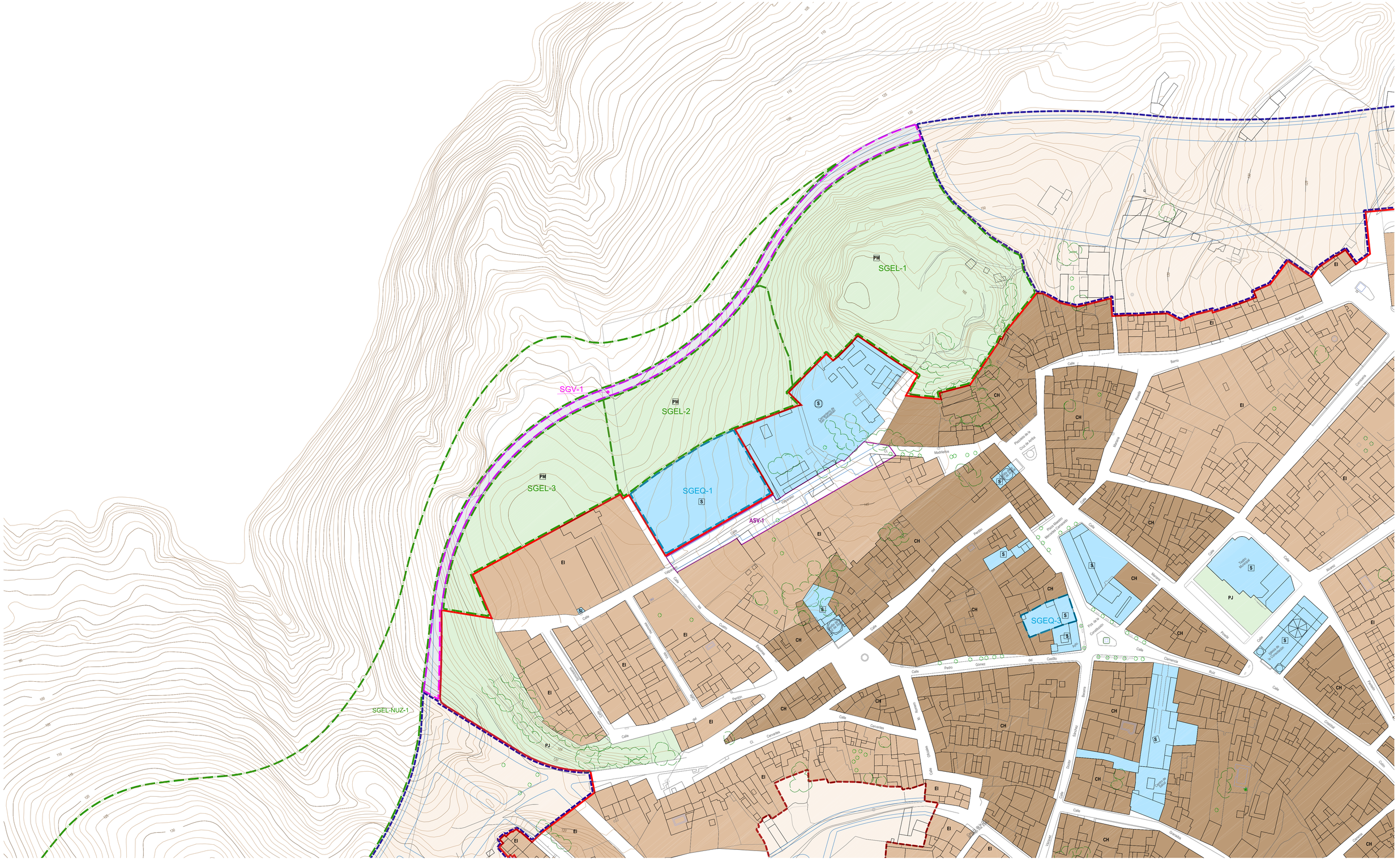


## CLASIFICACIÓN Y AMBITOS DE GESTIÓN

- DELIMITACIÓN DE SUELO URBANO CONSOLIDADO (SUC)
- AREAS EN SUELO URBANO NO CONSOLIDADO (SUnc)
- SECTORES EN SUELO URBANIZABLE (SUZ)
- AMBITOS EN SUELO URBANIZABLE NO SECTORIZADO (SUZ-ns)
- DELIMITACIÓN ACTUACIONES SIMPLES DE VIARIO (ASV)
- NUEVO VIARIO PROYECTADO

0 10 30 50
20 40

## CALIFICACIÓN

### 1.USOS PORMENORIZADOS (SUC,SUNC-t,SUZo, SUZt)

| | | | | | | | |
|---|---|---|---|---|---|---|---|
| CH | CENTRO HISTÓRICO | EP | EXTENSIÓN PERIFERIA | II1, II2 | INDUSTRIAL INTENSIVA | TER | TERCIARIO |
| EI | EXTENSIÓN INTERMEDIA | CE | CONJUNTO EDIFICATORIO | IE1, IE2 | INDUSTRIAL EXTENSIVA | TUR | TURISTICO |

### 2.USOS GLOBALES (SUNC,SUZs)

- RESIDENCIAL
- INDUSTRIAL

### 3.USOS INCOMPATIBLES (SUZns)

- INDUSTRIAL INCOMPATIBLE
- RESIDENCIAL INCOMPATIBLE

## SISTEMAS

### 1. GENERALES

ESPACIOS LIBRES
- PM PARQUE MIRADOR
- PU PARQUE URBANO
- RF RECINTO FERIAL
- PC PARQUE CORREDOR

EQUIPAMIENTOS
- E EDUCATIVO
- D DEPORTIVO
- S SERVICIOS DE INTERES PÚBLICO Y SOCIAL
- SI SERVICIOS DE INFRAESTRUCTURAS

VIARIOS

### 2. LOCALES

ESPACIOS LIBRES
- PJ PLAZAS Y JARDINES
- PV PROTECCION DE VIARIOS
- JR AREAS DE JUEGOS Y RECREO
- PC PARQUE CORREDOR

EQUIPAMIENTOS
- E EDUCATIVO
- D DEPORTIVO
- S SERVICIOS DE INTERES PÚBLICO Y SOCIAL
- SI SERVICIOS DE INFRAESTRUCTURAS

LOCALIZACIÓN PREFERENTE DE ESPACIOS LIBRES LOCALES

LOCALIZACIÓN PREFERENTE DE EQUIPAMIENTOS LOCALES

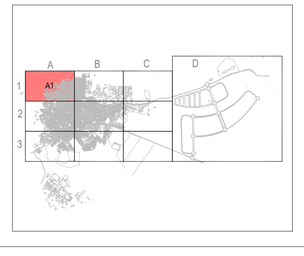


Digitally signed by 28603527Z ALVARO CARDENAS (R: B91459354)
DN: 2.5.4.13=Reg:41021 /Hoja:SE-62963 /Tomo:4189 / Folio:171 /Fecha:11/07/2005 /Inscripción:1, serialNumber=IDCES-28603527Z, givenName=ALVARO, sn=CARDENAS FERNANDEZ, cn=28603527Z ALVARO CARDENAS (R: B91459354), 2.5.4.97=VATES-B91459354, o=RAMAL ARQUITECTOS SLP, c=ES
Date: 2021.01.26 09:26:13 +01'00'

# PLAN GENERAL DE ORDENACIÓN URBANÍSTICA

## EXCELENTÍSIMO AYUNTAMIENTO DE AZNALCOLLAR

TRAMITACIÓN
- AVANCE
- **APROBACIÓN INICIAL**
- APROBACIÓN PROVISIONAL
- APROBACIÓN DEFINITIVA

| ESCALA | DENOMINACIÓN DEL PLANO | NÚMERO | HOJA |
|---|---|---|---|
| 1:1.000 | ORDENACIÓN COMPLETA DEL SUELO URBANO Y URBANIZABLE | OC-01 | A1 |


| | | | |
|---|---|---|---|
| Código Seguro De Verificación: | FECHA 19/05/2021 pCP/GUf3+HmPOXer6apTnQ== | Estado | Fecha y hora |
| Firmado Por | Paula María Lopez Lasserna | Firmado | 19/05/2021 11:42:28 |
| Observaciones | DILIGENCIA para hacer constar que el Pleno del Ayuntamiento de Aznalcóllar en su sesión extraordinaria y urgente celebrada el día 19 de mayo de 2021 aprobó INICIALMENTE el Plan General de Ordenación Urbanística de Aznalcóllar. LA SECRETARIA | Página | 1/1 |
| Url De Verificación | https://portal.dipusevilla.es/vfirmaAytos/code/pCP/GUf3+HmPOXer6apTnQ== | | ÁLVARO CÁRDENAS FERNA |