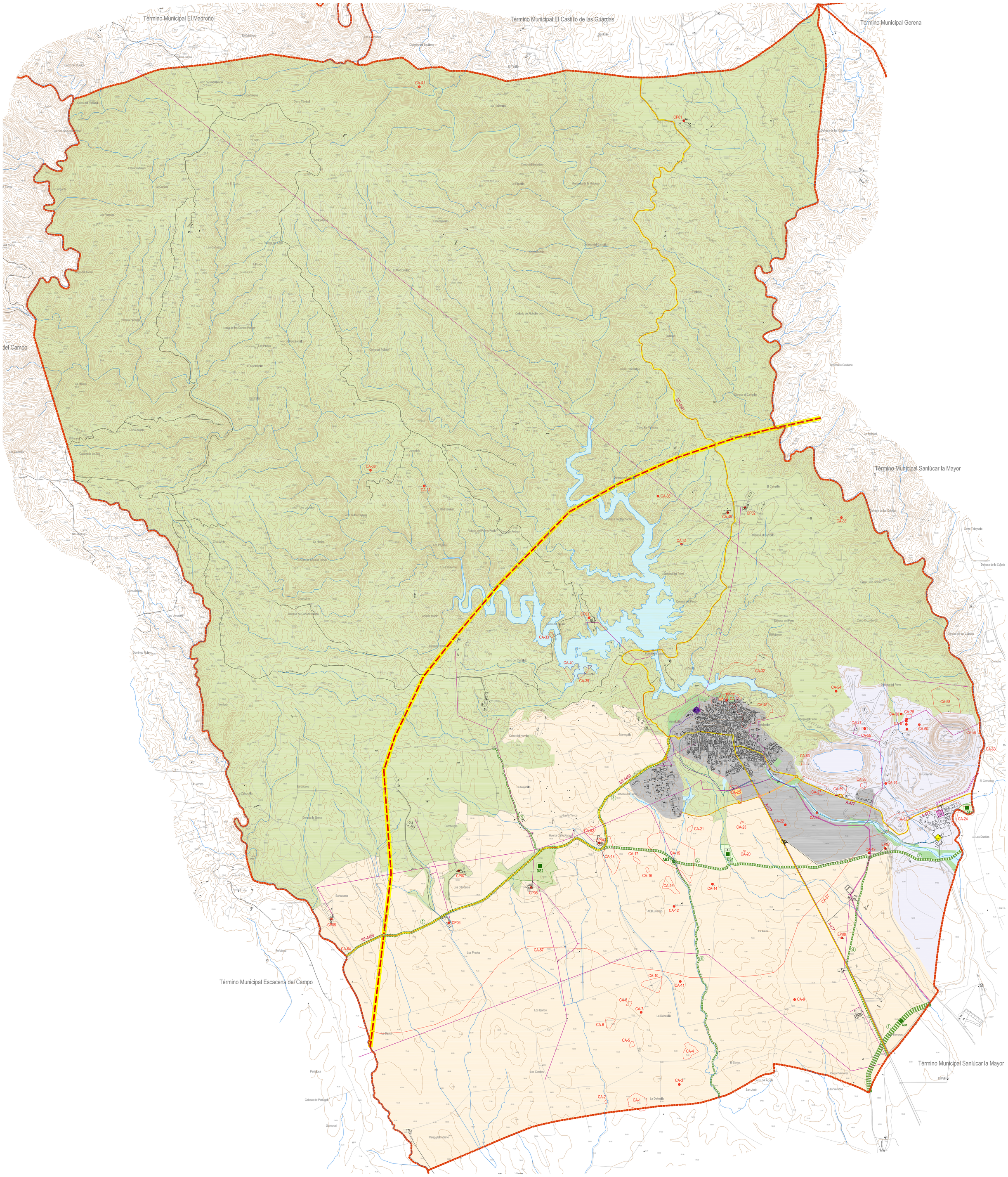

CALIFICACION DE SUELO

DELIMITACIÓN TERMINO MUNICIPAL

0 500 1000 1500
250 750 1250

USOS GLOBALES		SISTEMAS GENERALES	
AREAS URBANAS	FORESTAL	SG DE ESPACIOS LIBRES	SG VIARIOS
AGROPECUARIO	MINERO	SG EQUIPAMIENTOS	

AFECCIONES Y PROTECCIONES SUPERPUESTAS

INFRAESTRUCTURAS DE COMUNICACIONES

- VIARIO INTERURBANO EXISTENTE (Red intercomarcal y provincial)
  A-477 SE-4400 SE-4401
- VIARIO INTERURBANO PROYECTADO
- TRAVESIAS URBANAS

DE INFRAESTRUCTURAS

- PASILLO ELECTRICO
- TENDIDO AEREO DE ALTA TENSIÓN
- SUBESTACIÓN TRANSFORMADORA
- RED DE SANEAMIENTO PRINCIPAL
- RED DE ABASTECIMIENTO PRINCIPAL
- ESTACIÓN POTABILIZADORA
- DEPURADORA (EDAR)

DEL PATRIMONIO

ARQUEOLOGICAS

GRADO I
- CA-10 TORRE ENTRE LA DEHESILLA Y GARCI BRAVO (BIC)
- CA-31 CASTILLO DE LUNA (BIC)
- CA-45 MURALLA URBANA (BIC)
- CA-51 CEMENTERIO

GRADO II
- CA-50 CIUDAD HISTORICA DE AZNALCOLLAR

GRADO III
- CA-1 LA DEHESILLA 6
- CA-2 LOS CONDES
- CA-3 DE BURGOS 54
- CA-4 LA DEHESILLA 8
- CA-5 LA DEHESILLA
- CA-6 LA DEHESILLA 12
- CA-7 DE BURGOS 52
- CA-8 LA DEHESILLA 14
- CA-9 DE BURGOS 43
- CA-11 LA DEHESILLA 15
- CA-12 EL LUNAREJO 1
- CA-13 EL LUNAREJO 5-6
- CA-14 LA ISLETA 2
- CA-15 VEREDA DE LA CARNE
- CA-16 CORTIJO DEL NEGRO 2
- CA-17 CORTIJO DEL NEGRO 3
- CA-18 CORTIJO DEL NEGRO
- CA-19 ESCORIAL C.CARNE
- CA-20 LA DEHESA II
- CA-21 VEREDA DE LA CARNE 2
- CA-22 EUCALIPTAL
- CA-23 LA DEHESA 11
- CA-24 ESCORIAL DEL RIO
- CA-25 DEHESA DEL PERRO
- CA-26 ESCORIAL MINA
- CA-27 POBLADO CALCOLÍTICO
- CA-29 POBLADO DE LAS MESAS
- CA-30 NECROPOLIS DE LAS MESAS
- CA-32 CASTREJONES
- CA-33 CASTILLEJO
- CA-34 CASTILLEJO EL CAMPILLO
- CA-35 LA OBRA
- CA-36 LAS LAPAS
- CA-37 JUNCALEJO
- CA-38 PARAJE DE JUNCALEJO
- CA-39 ZARCITA
- CA-40 GRUPO CORAL
- CA-41 TINTILLO
- CA-42 TORRE DEL VIENTO
- CA-43 CISTA
- CA-44 CANALES DE CEMENTACION
- CA-46 CAPILLA CRUZ DE ABAJO
- CA-47 MINAS DE LA CARIDAD
- CA-48 MOLINO Y PANADERIA Hnos. GARCIA MATEO
- CA-49 CORTIJO EL CAMPILLO
- CA-50 CIUDAD HISTORICA DE AZNALCOLLAR
- CA-51 CEMENTERIO
- CA-52 EL NEGRO
- CA-53 ZONA DE MINERIA ANTIGUA
- CA-54 CERRO ESCOMBRERAS
- CA-55 POZO PROVIDENCIA
- CA-56 PRADILLO DEL TARDON
- CA-57 ACUEDUCTO DE ABASTECIMIENTO A ITALICA
- CA-58 CISTAS CORTA DE LOS FRAILES
- CA-59 ZONA AL SUR CORTA AZNALCOLLAR
- CA-60 ENTRADA CANTERA
- CA-61 ZONA OESTE CANTERA
- CA-62 ESCORIAL RIO CRISPINEJO
- CA-63 MOLINO DE LOS FRAILES
- CA-64 PUENTE SOBRE ARROYO BARBACENA

ARQUITECTONICAS

- EP-02 CAPILLA DEL CEMENTERIO
- EP-07 ERMITA DE LA CRUZ DE ARRIBA
- EP-08 ERMITA DE LA CRUZ DE ABAJO
- CP-01 CORTIJO TORILEJO
- CP-02 CORTIJO SAN FELIPE
- CP-03 CORTIJO MADROÑALEJO
- CP-04 CORTIJO DEL NEGRO
- CP-05 CORTIJO DE BARBACENA
- CP-06 CORTIJO DEL PRADO
- CP-07 CORTIJO DE LAS CRIADERAS
- CP-08 CORTIJO GARCI BRAVO

Digitally signed by 28603527Z ALVARO CARDENAS (R: B91459354)
DN: 2.5.4.13=#Reg:41021 /Hoja:SE-62963 /Tomo:4189 /Folio:171 / Fecha:11/07/2005 /Inscripción:1, serialNumber=IDCES-28603527Z, givenName=ALVARO, sn=CARDENAS FERNANDEZ, cn=28603527Z ALVARO CARDENAS (R: B91459354), 2.5.4.97=VATES-B91459354, o=RAMAL ARQUITECTOS SLP, c=ES
Date: 2024.06.05 13:13:29 +02'00'

PLAN GENERAL DE ORDENACIÓN URBANÍSTICA

EXCELENTÍSIMO AYUNTAMIENTO DE **AZNALCOLLAR**

TRAMITACIÓN
- AVANCE
- APROBACIÓN INICIAL
- **APROBACIÓN PROVISIONAL**
- APROBACIÓN DEFINITIVA

ESCALA	DENOMINACIÓN DEL PLANO	NÚMERO	HOJA
1:25.000	ESTRUCTURA TERRITORIAL	OE-02	ÚNICA

SERIE DE PLANOS	FECHA	EQUIPO REDACTOR
ORDENACIÓN ESTRUCTURAL	MAYO 2024	RAMAL ARQUITECTOS RAFAEL CARMONA RAMOS · MANUEL CASTRO JUNCÁ · ÁLVARO CÁRDENAS FERNÁNDEZ